

CORTE AA
ESC.: 1/75

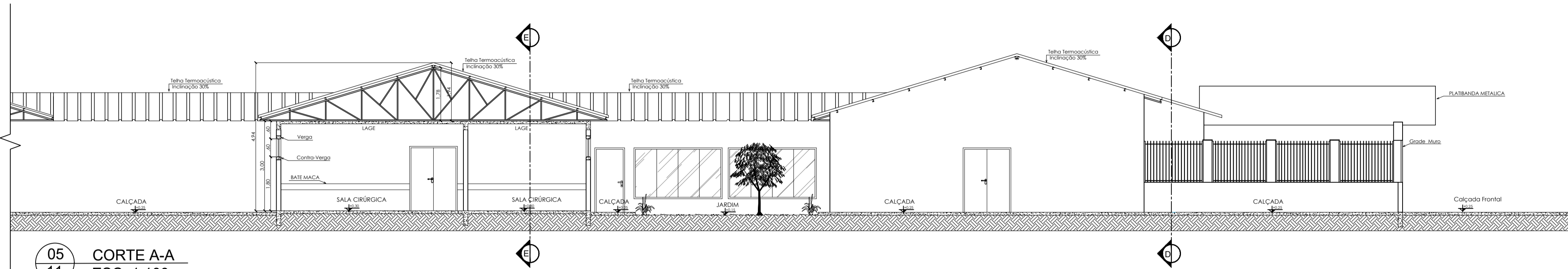

05 CORTE A-A
11 ESC. 1:100

CORTE BB
ESC.: 1/75

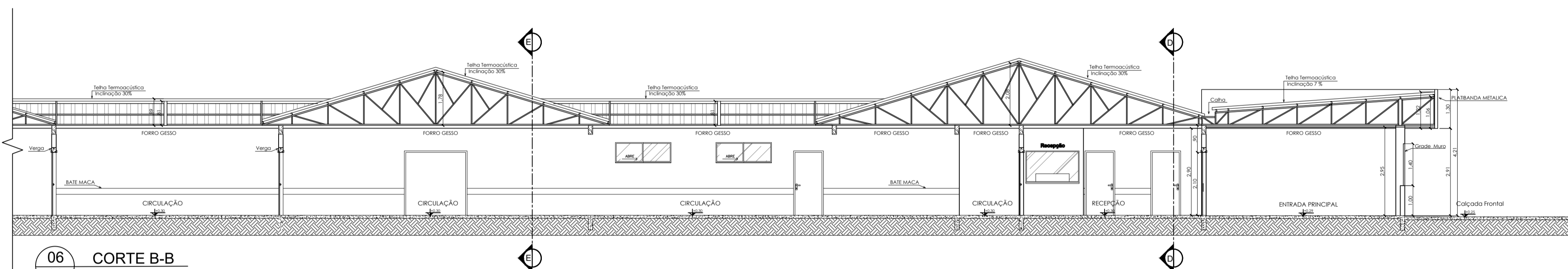

06 CORTE B-B
11 ESC. 1:100

CORTE CC
ESC.: 1/75

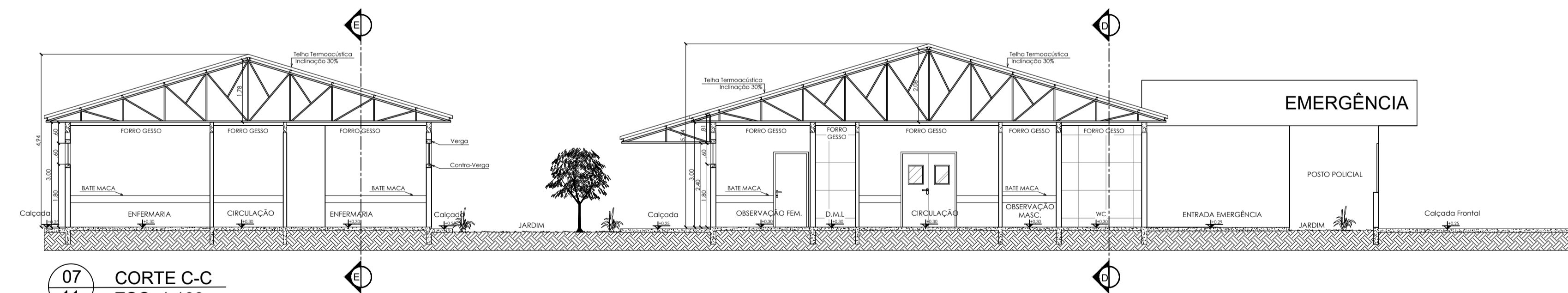

07 CORTE C-C
11 ESC. 1:100

CORTE DD
ESC.: 1/75

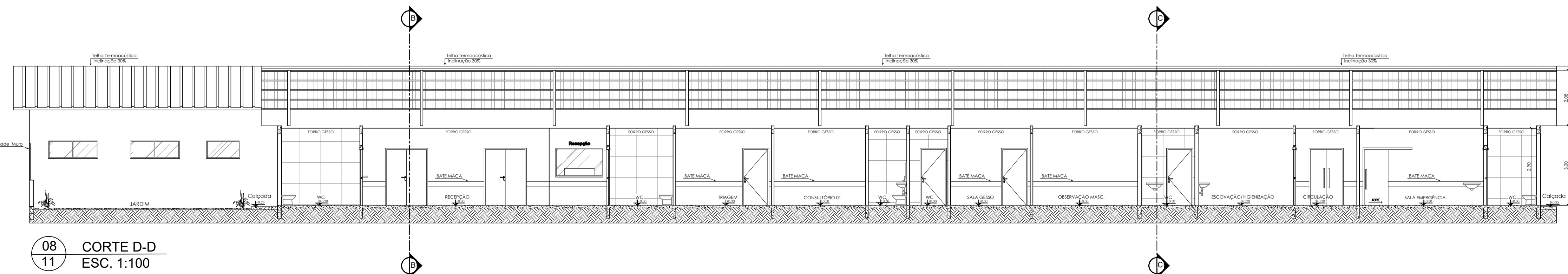

08 CORTE D-D
11 ESC. 1:100

ESPAÇO PARA APROVAÇÃO:



TONELLI

TONELLI LTDA
CNPJ: 41.947.624/0001-06
Rua Planalto, S/N, Bairro Jardim Planalto
CEP: 68.193-000 - Novo Progresso - PA
Eng. Civil e de Segurança do Trabalho
Roberto Tonelli Junior
Arquiteta e Urbanista
Rafaela Pessoto Soares
Cel: (65) 9 8158-0908 (93) 9 8107-4260

PROJETO ARQUITETÔNICO

OBRA: Reforma e Ampliação do Hospital Municipal de Novo Progresso
ENDEREÇO: Rua Jucelino Kubischek, nº 98, Bairro Rui Pires de Lima, Novo Progresso - PA

PROPRIETÁRIO:
SECRETARIA MUNICIPAL DE SAÚDE DE NOVO PROGRESSO - PA
CNPJ: 11.287.726/000-173

AUTOR DO PROJETO:
RAFAELA PESSOTO SOARES
Arquiteta e Urbanista
CAU - A162597-7

<p>ÁREAS:</p> <ul style="list-style-type: none"> - Área do Terreno:.....6.185,28 m² - Área a Construir:.....206,14 m² - Área a Reformar:.....1.410,21 m² - Área Total Edificação:.....1.616,35 m² 	<p>ASSUNTO/CONTEÚDO:</p> <ul style="list-style-type: none"> - CORTE AA; - CORTE BB; - CORTE CC; - CORTE DD. 	<p>DATA: Novembro/2023</p> <p>FOLHA: 04/07</p>
<p>ESCALA: INDICADA</p>		