

Planilha1

PREENCHER OS CAMPOS EM CINZA - NÃO ALTERAR A ESTRUTURA DA PLANILHA	
Solicitação de cotação de preços Cotação de preços No: 20231031003	
Prefeitura Municipal de Novo Progresso	
RESPONSÁVEL : NOME: CLARI APARECIDA GANZALA	
PROPONENTE : NOME: ZIMERMANN TERRAPLENAGEM EIRELI ENDEREÇO : ROD BR 163 - KM 1006 BAIRRO : ZONA RURAL CIDADE : Novo Progresso - PA CNPJ : 23.610.805/0001-52	

O município de Novo Progresso, solicita que seja fornecido os preços unitários e totais do(s) item(ns) abaixo especificado(s), para fins de levantamento preliminar de preços verificação da modalidade de licitação cabível.

Sua resposta, de acordo com os preceitos legais, integrará um processo administrativo de compras, reservando-se a entidade, o direito de adquirir apenas parte do(s) item(ns) discriminado(s), ou rejeitar todos, desde que haja conveniência para o município de Novo Progresso.

Novo Progresso, 31 de Outubro de 2023

CLARI APARECIDA GANZALA
Responsável

ITEM	DESCRIÇÃO	MARCA	QUANT.	UNIDADE	VALOR UNITÁRIO R\$	VALOR TOTAL R\$
60221	CAMINHÃO PLATAFORMA <i>Especificação : A sua principal função é transportar máquinas de pequeno, médio e grande porte, como cargas mais pesadas, variando de acordo com a quantidade e a distância que será transportada. Conforme as necessidades da Secretaria Municipal de Obras.</i>		12,000	MÊS	27000,000	324000,00
12222	MOTONIVELADORA, (TIPO PATROL) EM PERFEITO ESTADO DE CONSERVAÇÃO, COM MOTOR DIESEL <i>Especificação : Motoniveladora, (Tipo Patrol) em perfeito estado de conservação, com motor diesel de 6 cilindros em linha, turbo alimentado, com potência mínima no volante de 140 HP., equipada com lamina com deslocamento lateral e com escarificador, (LIVRE PARTICICA</i>		4500,000	HORA	415,000	1867500,00
60363	TRATOR- D14/ D60/ D65/ D-6/ DF-170/ D-61		3500,000	HORA	400,000	1400000,00
60362	TRATOR-D50/ F1-130/ D-41/ FD- 9		3500,000	HORA	400,000	1400000,00
67486	ESCAVADEIRA HIDRÁULICA SOBRE ESTEIRA <i>Especificação : ESCAVADEIRA HIDRAULICA SOBRE ESTEIRA COM POTENCIA MINIMA DE 170HP MOTOR DIESEL</i>		4500,000	HORA	415,000	1867500,00
67487	RETROESCAVADEIRA COM CARREGADEIRA SOBRE RODAS <i>Especificação : RETROESCAVADEIRA COM CARREGADEIRA SOBRE RODAS COM POTENCIA MINIMA DE 95HP, MOTOR A DIESEL</i>		1500,000	HORA	350,000	525000,00
67491	ROLO COMPACTADOR, SOBRE RODAS, COM CILINDRO VIBRATÓRIO <i>Especificação : ROLO COMPACTADOR, PARA COMPACTAÇÃO EM RECUPERAÇÃO DE RUAS, COM CILINDRO VIBRATÓRIO, MODELO PÉ DE CARNEIRO, SOBRE RODAS, COM POTENCIA MINIMA DE 130 HP, COM MOTOR DIESEL</i>		500,000	HORA	350,000	175000,00
67489	PÁ CARREGADEIRA, ARTICULADA, SOBRE RODAS <i>Especificação : PÁ CARREGADEIRA, ARTICULADA, SOBRE RODAS, COM POTENCIA MINIMA DE 170 HP, MOTOR DIESEL</i>		4500,000	HORA	370,000	1665000,00
					Total :	9224000,00
Condições de pagamento :						
Prazo de entrega :						
Validade da proposta :		dias.				
Valor por extenso :						

Data : _____

carimbo e assinatura

Planilha 1

PREENCHER OS CAMPOS EM CINZA - NÃO ALTERAR A ESTRUTURA DA PLANILHA	
Solicitação de cotação de preços Cotação de preços No: 20231031003	
Prefeitura Municipal de Novo Progresso	
RESPONSÁVEL : NOME: CLARI APARECIDA GANZALA	
PROPONENTE : NOME: EUCLIDES NARDINO - ME ENDEREÇO : RUA DOS PEQUIZEIROS S/N BAIRRO : SÃO MARCOS CIDADE : Novo Progresso - PA CNPJ : 50.793.087/0001-70	

O município de Novo Progresso, solicita que seja fornecido os preços unitários e totais do(s) item(ns) abaixo especificado(s), para fins de levantamento preliminar de preços verificação da modalidade de licitação cabível.

Sua resposta, de acordo com os preceitos legais, integrará um processo administrativo de compras, reservando-se a entidade, o direito de adquirir apenas parte do(s) item(ns) discriminado(s), ou rejeitar todos, desde que haja conveniência para o município de Novo Progresso.

Novo Progresso, 31 de Outubro de 2023

CLARI APARECIDA GANZALA
Responsável

ITEM	DESCRIÇÃO	MARCA	QUANT.	UNIDADE	VALOR UNITÁRIO R\$	VALOR TOTAL R\$
60221	CAMINHÃO PLATAFORMA <i>Especificação : A sua principal função é transportar máquinas de pequeno, médio e grande porte, como cargas mais pesadas, variando de acordo com a quantidade e a distância que será transportada. Conforme as necessidades da Secretaria Municipal de Obras.</i>		12,000	MÊS	26800,000	321600,00
12222	MOTONIVELADORA, (TIPO PATROL) EM PERFEITO ESTADO DE CONSERVAÇÃO, COM MOTOR DIESEL <i>Especificação : Motoniveladora, (Tipo Patrol) em perfeito estado de conservação, com motor diesel de 6 cilindros em linha, turbo alimentado, com potência mínima no volante de 140 HP., equipada com lamina com deslucamento lateral e com escarificador, (LIVRE PARTICIPA)</i>		4500,000	HORA	390,000	1755000,00
60363	TRATOR- D14/ D60/ D65/ D-6J/ DF-170/ D-61		3500,000	HORA	340,000	1190000,00
60362	TRATOR-D50/ F1-130/ D-41/ FD- 9		3500,000	HORA	340,000	1190000,00
67486	ESCAVADEIRA HIDRÁULICA SOBRE ESTEIRA <i>Especificação : ESCAVADEIRA HIDRAULICA SOBRE ESTEIRA COM POTENCIA MINIMA DE 170HP MOTOR DIESEL</i>		4500,000	HORA	390,000	1755000,00
67487	RETROESCAVADEIRA COM CARREGADEIRA SOBRE RODAS <i>Especificação : RETROESCAVADEIRA COM CARREGADEIRA SOBRE RODAS COM POTENCIA MINIMA DE 95HP, MOTOR Á DIESEL</i>		1500,000	HORA	380,000	570000,00
67491	ROLO COMPACTADOR, SOBRE RODAS, COM CILINDRO VIBRATÓRIO <i>Especificação : ROLO COMPACTADOR, PARA COMPACTAÇÃO EM RECUPERAÇÃO DE RUAS, COM CILINDRO VIBRATÓRIO, MODELO PÉ DE CARNEIRO, SOBRE RODAS, COM POTENCIA MINIMA DE 130 HP, COM MOTOR DIESEL</i>		500,000	HORA	310,000	155000,00
67489	PÁ CARREGADEIRA, ARTICULADA, SOBRE RODAS <i>Especificação : PÁ CARREGADEIRA, ARTICULADA, SOBRE RODAS, COM POTENCIA MINIMA DE 170 HP, MOTOR DIESEL</i>		4500,000	HORA	330,000	1485000,00
					Total :	8421600,00

Condições de pagamento :	CONFORME CONTRATO
Prazo de entrega :	FORMA EMEDIATA
Validade da proposta :	90 dias.
Valor por extenso :	OITO MILHOES QUATROCENTOS E VINTE E UM MIL E SEISS

Data : _____

EUCLIDES
NARDINO:50793087000170

Assinado de forma digital por
EUCLIDES
NARDINO:50793087000170
Dados: 2023.11.21 16:41:58 -03'00'

carimbo e assinatura

Planilha

PREENCHER OS CAMPOS EM CINZA - NÃO ALTERAR A ESTRUTURA DA PLANILHA	
Solicitação de cotação de preços Cotação de preços No: 20231031003	
Prefeitura Municipal de Novo Progresso	
RESPONSÁVEL : NOME: CLARI APARECIDA GANZALA	
PROPONENTE : NOME: PREFEITURA MUNICIPAL DE SINIMBU ENDEREÇO : Avenida General Flores da Cunha, 449 BAIRRO : CIDADE : Santa Cruz do Sul - RS CNPJ : 94.577.632/0001-66	

O município de Novo Progresso, solicita que seja fornecido os preços unitários e totais do(s) item(ns) abaixo especificado(s), para fins de levantamento preliminar de preços verificação da modalidade de licitação cabível.

Sua resposta, de acordo com os preceitos legais, integrará um processo administrativo de compras, reservando-se a entidade, o direito de adquirir apenas parte do(s) item(ns) discriminado(s), ou rejeitar todos, desde que haja conveniência para o município de Novo Progresso.

Novo Progresso, 31 de Outubro de 2023

CLARI APARECIDA GANZALA
Responsável

ITEM	DESCRIÇÃO	MARCA	QUANT.	UNIDADE	VALOR UNITÁRIO R\$	VALOR TOTAL R\$
60221	CAMINHÃO PLATAFORMA <i>Especificação : A sua principal função é transportar máquinas de pequeno, médio e grande porte, como cargas mais pesadas, variando de acordo com a quantidade e a distância que será transportada. Conforme as necessidades da Secretaria Municipal de Obras.</i>		12,000	MÊS	0,000	0,00
12222	MOTONIVELADORA, (TIPO PATROL) EM PERFEITO ESTADO DE CONSERVAÇÃO, COM MOTOR DIESEL <i>Especificação : Motoniveladora, (Tipo Patrol) em perfeito estado de conservação, com motor diesel de 6 cilindros em linha, turbo alimentado, com potência mínima no volante de 140 HP., equipada com lamina com deslocamento lateral e com escarificador, (LIVRE PARTICICA</i>		4500,000	HORA	0,000	0,00
60363	TRATOR- D14/ D60/ D65/ D-6/ DF-170/ D-61		3500,000	HORA	0,000	0,00
60362	TRATOR-D50/ F1-130/ D-41/ FD- 9		3500,000	HORA	0,000	0,00
67486	ESCAVADEIRA HIDRÁULICA SOBRE ESTEIRA <i>Especificação : ESCAVADEIRA HIDRAULICA SOBRE ESTEIRA COM POTENCIA MINIMA DE 170HP MOTOR DIESEL</i>		4500,000	HORA	343,000	1543500,00
67487	RETROESCAVADEIRA COM CARREGADEIRA SOBRE RODAS <i>Especificação : RETROESCAVADEIRA COM CARREGADEIRA SOBRE RODAS COM POTENCIA MINIMA DE 95HP, MOTOR À DIESEL</i>		1500,000	HORA	0,000	0,00
67491	ROLO COMPACTADOR, SOBRE RODAS, COM CILINDRO VIBRATÓRIO <i>Especificação : ROLO COMPACTADOR, PARA COMPACTAÇÃO EM RECUPERAÇÃO DE RUAS, COM CILINDRO VIBRATÓRIO, MODELO PÉ DE CARNEIRO, SOBRE RODAS, COM POTENCIA MINIMA DE 130 HP, COM MOTOR DIESEL</i>		500,000	HORA	0,000	0,00
67489	PÁ CARREGADEIRA, ARTICULADA, SOBRE RODAS <i>Especificação : PÁ CARREGADEIRA, ARTICULADA, SOBRE RODAS, COM POTENCIA MINIMA DE 170 HP, MOTOR DIESEL</i>		4500,000	HORA	0,000	0,00
					Total :	1543500,00

Condições de pagamento :	
Prazo de entrega :	
Validade da proposta :	dias.
Valor por extenso :	

Data : _____

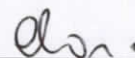

carimbo e assinatura

Clari Ganzala
CPF nº 212/2021 CMP/MP

TERMO DE HOMOLOGAÇÃO

Prefeitura Municipal de Sinimbu
Setor de Licitações
Registro de Preços Eletrônico - 014/2023

Resultado da Homologação

0002 - LOCAÇÃO DE 01 (UMA) ESCAVADEIRA HIDRÁULICA 14500 KG SOBRE ESTEIRAS COM AS SEGUINTE
CARACTERÍSTICAS MÍNIMAS: PESO OPERACIONAL MÍNIMO DE 14.500 KG, POTÊNCIA MÍNIMA DE 90 HP ANO DE
FABRICAÇÃO NÃO INFERIOR A 2012. - ESCAVADEIRA EC140 - VOLVO - Valor Referência: 363,33

Fornecedor	Modelo	Quantidade	Valor Final	Valor Total	Situação
EVERSON RUDIGER JOHANN ME	ESCAVADEIRA EC140 - VOLVO	500 Hora	343,00	171.500,00	Homologado em 27/03/2023 13:32:59 Por: Sandra Marisa Roesch Backes

Sandra Marisa Roesch Backes
Autoridade Competente



ATA FINAL
Prefeitura Municipal de Sinimbu
Setor de Licitações
Registro de Preços Eletrônico - 014/2023

Datas Relevantes

Publicado	Início de Propostas	Limite de Impugnação	Final de Propostas	Início da Sessão
14/03/2023 08:42	14/03/2023 09:00	22/03/2023 09:00	27/03/2023 08:59	27/03/2023 09:00

Itens Licitados

Código	Produto	V. Referência	Qtde	Unidade	Situação
0001	LOCAÇÃO DE MOTONIVELADORA COM AS SEGUINTE CARACTERÍSTICAS MÍNIMAS: CHASSI ARTICULADO POTÊNCIA MÍNIMA: 140CV PESO OPERACIONAL MÍNIMO: 14.500KG ANO DE FABRICAÇÃO NÃO INFERIOR A 2012.	433,03	500	h	Deserto
0002	LOCAÇÃO DE 01 (UMA) ESCAVADEIRA HIDRÁULICA 14500 KG SOBRE ESTEIRAS COM AS SEGUINTE CARACTERÍSTICAS MÍNIMAS: PESO OPERACIONAL MÍNIMO DE 14.500 KG, POTÊNCIA MÍNIMA DE 90 HP ANO DE FABRICAÇÃO NÃO INFERIOR A 2012.	363,33	500	h	Homologado

Documentos Anexados ao Processo

Data	Documento
13/03/2023 - 14:23	pregão 014-2023-eletrônico-SRP locação de hora máquina.pdf

Mensagens Enviadas pelo Pregoeiro

Data	Assunto	Frase
27/03/2023 - 09:22	Negociação aberta para o processo 014/2023	Você recebeu um novo pedido de negociação no item 2 do processo 014/2023. Acesse o seu ambiente logado para verificar os detalhes.
27/03/2023 - 09:55	Documentos solicitados para o processo 014/2023	Foram solicitadas diligências no item 0002 do processo 014/2023. Acesse o seu ambiente logado para verificar os detalhes.

Vencedores

Código	Produto	Fornecedor	Modelo	Marca/ Fabricante	Valor de Referência	Quantidade	Valor Total
0001	LOCAÇÃO DE MOTONIVELADORA COM AS SEGUINTE CARACTERÍSTICAS MÍNIMAS: CHASSI ARTICULADO POTÊNCIA MÍNIMA: 140CV PESO OPERACIONAL MÍNIMO: 14.500KG ANO DE FABRICAÇÃO NÃO INFERIOR A 2012.				0,00	500	0,00
0002	LOCAÇÃO DE 01 (UMA) ESCAVADEIRA HIDRÁULICA 14500 KG SOBRE ESTEIRAS COM AS SEGUINTE CARACTERÍSTICAS MÍNIMAS: PESO OPERACIONAL MÍNIMO DE 14.500 KG, POTÊNCIA MÍNIMA DE 90 HP ANO DE FABRICAÇÃO NÃO INFERIOR A 2012.	EVERSON RUDIGER JOHANN ME	ESCAVADEIRA EC140 - VOLVO	ESCAVADEIRA EC140 - VOLVO	343,00	500	171.500,00

Itens marcados com **** estão cancelados.



Declarações Obrigatórias

Título	Declaração
Declaração de Conhecimento do Edital	Declaro para os devidos fins legais que conheço todas as regras do edital, bem como todos os requisitos de habilitação e que minha proposta está em conformidade com as exigências do instrumento convocatório.
Declaração de Inexistência de Impedimentos	Declaro para os devidos fins legais, em cumprimento ao exigido no edital, que até a presente data inexistem fatos impeditivos para a habilitação no presente processo licitatório, ciente da obrigatoriedade de declarar ocorrências posteriores.
Declaração de Não-Emprego de Menores	Declaro para os devidos fins legais, conforme o disposto no inciso V do art. 27 da Lei 8666, de 21 de junho de 1993, acrescido pela Lei 9854, de 27 de outubro de 1999, que não emprega menor de dezoito anos em trabalho noturno, perigoso ou insalubre e não emprega menor de dezesseis anos.
Declaração de Veracidade	Declaro cumprir os requisitos de habilitação e que as declarações informadas são verídicas, conforme parágrafos 4º e 5º do art. 26 do decreto 10.024/2019.

* As declarações supracitadas foram aceitas por todos os participantes.

Propostas Enviadas

0001 - LOCAÇÃO DE MOTONIVELADORA COM AS SEGUINTE CARACTERÍSTICAS MÍNIMAS: CHASSI ARTICULADO POTÊNCIA MÍNIMA: 140CV PESO OPERACIONAL MÍNIMO: 14.500KG ANO DE FABRICAÇÃO NÃO INFERIOR A 2012.

Fornecedor	CNPJ/CPF	Data	Modelo	Marca/ Fabricante	Quantidade	Lance	Valor Total	LC
Deserto								

0002 - LOCAÇÃO DE 01 (UMA) ESCAVADEIRA HIDRÁULICA 14500 KG SOBRE ESTEIRAS COM AS SEGUINTE CARACTERÍSTICAS MÍNIMAS: PESO OPERACIONAL MÍNIMO DE 14.500 KG, POTÊNCIA MÍNIMA DE 90 HP ANO DE FABRICAÇÃO NÃO INFERIOR A 2012.

Fornecedor	CNPJ/CPF	Data	Modelo	Marca/ Fabricante	Quantidade	Lance	Valor Total	LC
EVERSON RUDIGER JOHANN ME	13.053.564/0001-34	21/03/2023 - 14:55:31	ESCAVADEIRA EC140 - VOLVO	ESCAVADEIRA EC140 - VOLVO	500	R\$ 363,00	R\$ 181.500,00	Sim
COMERCIAL SCHUCH DE ALIMENTOS LTDA	00.743.430/0001-01	23/03/2023 - 15:34:23	KOMATSU PC130LC-10M0	KOMATSU/KOMATSU	500	R\$ 363,33	R\$ 181.665,00	Sim

Validade das Propostas

Fornecedor	CPF/CNPJ	Validade (conforme edital)
EVERSON RUDIGER JOHANN ME	13.053.564/0001-34	90 dias
COMERCIAL SCHUCH DE ALIMENTOS LTDA	00.743.430/0001-01	60 dias

Lances Enviados

0002 - LOCAÇÃO DE 01 (UMA) ESCAVADEIRA HIDRÁULICA 14500 KG SOBRE ESTEIRAS COM AS SEGUINTE CARACTERÍSTICAS MÍNIMAS: PESO OPERACIONAL MÍNIMO DE 14.500 KG, POTÊNCIA MÍNIMA DE 90 HP ANO DE FABRICAÇÃO NÃO INFERIOR A 2012.

Data	Valor	CNPJ	Situação
21/03/2023 - 14:55:31	363,00 (proposta)	13.053.564/0001-34 - EVERSON RUDIGER JOHANN ME	Válido
23/03/2023 - 15:34:23	363,33 (proposta)	00.743.430/0001-01 - COMERCIAL SCHUCH DE ALIMENTOS LTDA	Válido
27/03/2023 - 09:04:23	362,00	00.743.430/0001-01 - COMERCIAL SCHUCH DE ALIMENTOS LTDA	Válido
27/03/2023 - 09:09:39	360,00	13.053.564/0001-34 - EVERSON RUDIGER JOHANN ME	Válido
27/03/2023 - 09:10:02	359,00	00.743.430/0001-01 - COMERCIAL SCHUCH DE ALIMENTOS LTDA	Válido
27/03/2023 - 09:10:23	358,00	13.053.564/0001-34 - EVERSON RUDIGER JOHANN ME	Válido
27/03/2023 - 09:12:34	357,00	00.743.430/0001-01 - COMERCIAL SCHUCH DE ALIMENTOS LTDA	Válido
27/03/2023 - 09:13:08	356,00	13.053.564/0001-34 - EVERSON RUDIGER JOHANN ME	Válido
27/03/2023 - 09:14:01	355,00	00.743.430/0001-01 - COMERCIAL SCHUCH DE ALIMENTOS LTDA	Válido
27/03/2023 - 09:14:49	354,00	13.053.564/0001-34 - EVERSON RUDIGER JOHANN ME	Válido



27/03/2023 - 09:15:51	353,00	00.743.430/0001-01 - COMERCIAL SCHUCH DE ALIMENTOS LTDA	Válido
27/03/2023 - 09:16:13	352,00	13.053.564/0001-34 - EVERSON RUDIGER JOHANN ME	Válido
27/03/2023 - 09:16:42	351,00	00.743.430/0001-01 - COMERCIAL SCHUCH DE ALIMENTOS LTDA	Válido
27/03/2023 - 09:17:03	350,00	13.053.564/0001-34 - EVERSON RUDIGER JOHANN ME	Válido
27/03/2023 - 09:17:10	349,00	00.743.430/0001-01 - COMERCIAL SCHUCH DE ALIMENTOS LTDA	Válido
27/03/2023 - 09:17:24	348,00	13.053.564/0001-34 - EVERSON RUDIGER JOHANN ME	Válido
27/03/2023 - 09:17:47	347,00	00.743.430/0001-01 - COMERCIAL SCHUCH DE ALIMENTOS LTDA	Válido
27/03/2023 - 09:18:01	345,00	13.053.564/0001-34 - EVERSON RUDIGER JOHANN ME	Válido
27/03/2023 - 09:19:09	344,00	00.743.430/0001-01 - COMERCIAL SCHUCH DE ALIMENTOS LTDA	Válido
27/03/2023 - 09:19:24	343,00	13.053.564/0001-34 - EVERSON RUDIGER JOHANN ME	Válido

Arquivos Enviados pelos Fornecedores

Item	Data/Hora	Enviado por	Arquivo
0002	27/03/2023 - 10:42:01	13.053.564/0001-34 - EVERSON RUDIGER JOHANN ME	Preço Ajustado Escavadeira 27.03.23.pdf
0002	27/03/2023 - 10:43:33	13.053.564/0001-34 - EVERSON RUDIGER JOHANN ME	Preço Ajustado.pdf

Documentos dos Fornecedores

Fornecedor	Data/Hora	Enviado por	Número	Órgão de Expedição	Data de Expedição	Dt. de Validade	Arquivo
EVERSON RUDIGER JOHANN ME	21/03/2023 - 14:50	EVERSON RUDIGER JOHANN	-	-	-	-	Documentos de habilitação conforme edital (arquivo único)

Intenções de Recurso, Recursos e Contrarrazões Prazos

Intenção de Recurso	Recurso	Contrarrazão
27/03/2023 - 11:25	--	--

Chat

Data	Apelido	Frase
27/03/2023 - 09:01:56	Pregoeiro	Sr. Licitantes bom dia!!!
27/03/2023 - 09:02:05	Pregoeiro	Em um primeiro momento estarei analisando as propostas e tão logo seja concluído abrirei a fase de lances. Peço a gentileza em aguardar.
27/03/2023 - 09:02:13	Sistema	O processo está em fase de análise das propostas
27/03/2023 - 09:02:47	Sistema	O item 0001 não recebeu propostas ou não teve propostas aceitas pelo pregoeiro.
27/03/2023 - 09:02:47	Sistema	As propostas foram analisadas e o processo foi aberto
27/03/2023 - 09:02:47	Sistema	Conforme Art. 32 do Decreto 10.024/2019, de que trata o inciso I do caput do art. 31. No modo de disputa aberto a etapa de envio de lances na sessão pública durará dez minutos e, após isso, será prorrogada automaticamente pelo sistema quando houver lance ofertado nos últimos dois minutos do período de duração da sessão pública.
27/03/2023 - 09:03:18	Pregoeiro	Srs. Licitantes, em instantes abrirei a fase de lances. Bom trabalho a todos!
27/03/2023 - 09:03:31	Sistema	O item 0002 foi aberto pelo pregoeiro.
27/03/2023 - 09:03:31	Sistema	O item 0002 tem empresas beneficiadas pela LC 123/2006 em sua disputa.
27/03/2023 - 09:21:24	Sistema	O item 0002 foi encerrado.
27/03/2023 - 09:22:04	Sistema	O item 0002 teve como arrematante EVERSON RUDIGER JOHANN ME - ME com lance de R\$ 343,00.
27/03/2023 - 09:22:05	Sistema	Iniciada a fase de negociação conforme decreto 10.024/2019, art. 38.
27/03/2023 - 09:22:22	Sistema	A data limite para negociação foi definida pelo pregoeiro para 27/03/2023 às 11:25.



Planilha1

PREENCHER OS CAMPOS EM CINZA - NÃO ALTERAR A ESTRUTURA DA PLANILHA	
Solicitação de cotação de preços Cotação de preços No: 20231031003	
Prefeitura Municipal de Novo Progresso	
RESPONSÁVEL : NOME: CLARI APARECIDA GANZALA	
PROPONENTE : NOME: LUNARDI TERRAPLENAGEM LTDA-ME ENDEREÇO : rua das plameiras , esq. com pequizeiro BAIRRO : sao marcos CIDADE : Novo Progresso - PA CNPJ : 28.123.015/0001-66	

O município de Novo Progresso, solicita que seja fornecido os preços unitários e totais do(s) item(ns) abaixo especificado(s), para fins de levantamento preliminar de preços verificação da modalidade de licitação cabível.

Sua resposta, de acordo com os preceitos legais, integrará um processo administrativo de compras, reservando-se a entidade, o direito de adquirir apenas parte do(s) item(ns) discriminado(s), ou rejeitar todos, desde que haja conveniência para o município de Novo Progresso.

Novo Progresso, 31 de Outubro de 2023

CLARI APARECIDA GANZALA
Responsável

ITEM	DESCRIÇÃO	MARCA	QUANT.	UNIDADE	VALOR UNITÁRIO R\$	VALOR TOTAL R\$
60221	CAMINHÃO PLATAFORMA <i>Especificação : A sua principal função é transportar máquinas de pequeno, médio e grande porte, como cargas mais pesadas, variando de acordo com a quantidade e a distância que será transportada. Conforme as necessidades da Secretaria Municipal de Obras.</i>		12,000	MÊS	26500,000	318000,00
12222	MOTONIVELADORA, (TIPO PATROL) EM PERFEITO ESTADO DE CONSERVAÇÃO, COM MOTOR DIESEL <i>Especificação : Motoniveladora, (Tipo Patrol) em perfeito estado de conservação, com motor diesel de 6 cilindros em linha, turbo alimentado, com potência mínima no volante de 140 HP., equipada com lamina com deslocamento lateral e com escarificador, (LIVRE PARTICIPA</i>		4500,000	HORA	395,000	1777500,00
60363	TRATOR- D14/ D60/ D65/ D-6/ DF-170/ D-61		3500,000	HORA	370,000	1295000,00
60362	TRATOR-D50/ F1-130/ D-41/ FD- 9		3500,000	HORA	355,000	1242500,00
67486	ESCAVADEIRA HIDRÁULICA SOBRE ESTEIRA <i>Especificação : ESCAVADEIRA HIDRAULICA SOBRE ESTEIRA COM POTENCIA MINIMA DE 170HP MOTOR DIESEL</i>		4500,000	HORA	395,000	1777500,00
67487	RETROESCAVADEIRA COM CARREGADEIRA SOBRE RODAS <i>Especificação : RETROESCAVADEIRA COM CARREGADEIRA SOBRE RODAS COM POTENCIA MINIMA DE 95HP, MOTOR A DIESEL</i>		1500,000	HORA	360,000	540000,00
67491	ROLO COMPACTADOR, SOBRE RODAS, COM CILINDRO VIBRATÓRIO <i>Especificação : ROLO COMPACTADOR, PARA COMPACTAÇÃO EM RECUPERAÇÃO DE RUAS, COM CILINDRO VIBRATÓRIO, MODELO PÉ DE CARNEIRO, SOBRE RODAS, COM POTENCIA MINIMA DE 130 HP, COM MOTOR DIESEL</i>		500,000	HORA	320,000	160000,00
67489	PÁ CARREGADEIRA, ARTICULADA, SOBRE RODAS <i>Especificação : PÁ CARREGADEIRA, ARTICULADA, SOBRE RODAS, COM POTENCIA MINIMA DE 170 HP, MOTOR DIESEL</i>		4500,000	HORA	340,000	1530000,00
					Total :	8640500,00

Condições de pagamento :	
Prazo de entrega :	
Validade da proposta :	dias.
Valor por extenso :	

Data : _____

carimbo e assinatura

Planilha

PREENCHER OS CAMPOS EM CINZA - NÃO ALTERAR A ESTRUTURA DA PLANILHA	
Solicitação de cotação de preços Cotação de preços No: 20231031003	
Prefeitura Municipal de Novo Progresso	
RESPONSÁVEL : NOME: CLARI APARECIDA GANZALA	
PROPONENTE : NOME: NP CAPACITAÇÃO E SOLUÇÕES TECNOLOGICAS LTDA ENDEREÇO : RUA LOURENÇO PINTO, 196 BAIRRO : CENTRO CIDADE : Curitiba - PR CNPJ : 07.797.967/0001-95	

O município de Novo Progresso, solicita que seja fornecido os preços unitários e totais do(s) item(ns) abaixo especificado(s), para fins de levantamento preliminar de preços verificação da modalidade de licitação cabível.

Sua resposta, de acordo com os preceitos legais, integrará um processo administrativo de compras, reservando-se a entidade, o direito de adquirir apenas parte do(s) item(ns) discriminado(s), ou rejeitar todos, desde que haja conveniência para o município de Novo Progresso.

Novo Progresso, 31 de Outubro de 2023

CLARI APARECIDA GANZALA
Responsável

ITEM	DESCRIÇÃO	MARCA	QUANT.	UNIDADE	VALOR UNITÁRIO R\$	VALOR TOTAL R\$
60221	CAMINHÃO PLATAFORMA <i>Especificação : A sua principal função é transportar máquinas de pequeno, médio e grande porte, como cargas mais pesadas, variando de acordo com a quantidade e a distância que será transportada. Conforme as necessidades da Secretaria Municipal de Obras.</i>		12,000	MÉS	23970,000	287640,00
12222	MOTONIVELADORA, (TIPO PATROL) EM PERFEITO ESTADO DE CONSERVAÇÃO, COM MOTOR DIESEL <i>Especificação : Motoniveladora, (Tipo Patrol) em perfeito estado de conservação, com motor diesel de 6 cilindros em linha, turbo alimentado, com potência mínima no volante de 140 HP., equipada com lamina com deslocamento lateral e com escarificador, (LIVRE PARTICIPA</i>		4500,000	HORA	407,610	1834245,00
60363	TRATOR- D14/ D60/ D65/ D-6/ DF-170/ D-61		3500,000	HORA	0,000	0,00
60362	TRATOR-D50/ F1-130/ D-41/ FD- 9		3500,000	HORA	370,000	1295000,00
67486	ESCAVADEIRA HIDRÁULICA SOBRE ESTEIRA <i>Especificação : ESCAVADEIRA HIDRAULICA SOBRE ESTEIRA COM POTENCIA MINIMA DE 170HP MOTOR DIESEL</i>		4500,000	HORA	510,000	2295000,00
67487	RETROESCAVADEIRA COM CARREGADEIRA SOBRE RODAS <i>Especificação : RETROESCAVADEIRA COM CARREGADEIRA SOBRE RODAS COM POTENCIA MINIMA DE 95HP, MOTOR A DIESEL</i>		1500,000	HORA	0,000	0,00
67491	ROLO COMPACTADOR, SOBRE RODAS, COM CILINDRO VIBRATÓRIO <i>Especificação : ROLO COMPACTADOR, PARA COMPACTAÇÃO EM RECUPERAÇÃO DE RUAS, COM CILINDRO VIBRATÓRIO, MODELO PÉ DE CARNEIRO, SOBRE RODAS, COM POTENCIA MINIMA DE 130 HP, COM MOTOR DIESEL</i>		500,000	HORA	311,670	155835,00
67489	PÁ CARREGADEIRA, ARTICULADA, SOBRE RODAS <i>Especificação : PÁ CARREGADEIRA, ARTICULADA, SOBRE RODAS, COM POTENCIA MINIMA DE 170 HP, MOTOR DIESEL</i>		4500,000	HORA	331,730	1492785,00
					Total :	7360505,00

Condições de pagamento :	
Prazo de entrega :	
Validade da proposta :	dias.
Valor por extenso :	

Data : _____

Clari

carimbo e assinatura

Clari Ganzala
Port. nº 212/2021 GMP/MP



Relatório de Cotação: CONTRATAÇÃO DE EMPRESA PARA SERVIÇOS DE HORAS MAQUINAS

Pesquisa realizada entre 07/11/2023 09:02:14 e 21/11/2023 11:54:26

Relatório gerado no dia 21/11/2023 12:43:04 (IP: 179.189.207.82)

Em conformidade com a Instrução Normativa N° 65 de 07 de Julho de 2021.

Método Matemático Aplicado: Média Aritmética dos preços obtidos - Preço calculado com base na média aritmética de todos os preços selecionados pelo usuário para aquele determinado Item.

Conforme Instrução Normativa N° 65 de 07 de Julho de 2021, no Artigo 3º, "A pesquisa de preços será materializada em documento que conterá: INC V-Método matemático aplicado para a definição do valor estimado."

Item 1: CAMINHÃO PLATAFORMA

PREÇOS / PROPOSTAS	QUANTIDADE	PREÇO ESTIMADO	PERCENTUAL	PREÇO EST. CALCULADO	% VALOR GLOBAL	TOTAL
1 / 2	1	R\$ 23.970,00 (un)	-	R\$ 23.970,00	91,7%	R\$ 23.970,00

Preço Público	Órgão Público	Identificação	Data Licitação	Preço
1	Prefeitura Municipal de Anapu Prefeitura Municipal de Anapu	229865	28/03/2023	R\$ 23.970,00

Valor Unitário

R\$ 23.970,00

Mediana dos Preços Obtidos: R\$ 23.970,00

Média dos Preços Obtidos: R\$ 23.970,00

Item 2: MOTONIVELADORA, (TIPO PATROL) EM PERFEITO ESTADO DE CONSERVAÇÃO, COM MOTOR DIESE

PREÇOS / PROPOSTAS	QUANTIDADE	PREÇO ESTIMADO	PERCENTUAL	PREÇO EST. CALCULADO	% VALOR GLOBAL	TOTAL
3 / 10	1	R\$ 407,61 (un)	-	R\$ 407,61	1,6%	R\$ 407,61

Preço Compras Governamentais	Órgão Público	Identificação	Data Licitação	Preço
1	PREFEITURA MUNICIPAL DE FLOR DA SERRA DO SUL PR	NºPregão:482023 UASG:985475	07/08/2023	R\$ 440,00
2	PREFEITURA MUNICIPAL DE FRANCISCO BELTRAO	NºPregão:852023 UASG:987565	27/06/2023	R\$ 349,50
3	CONSORCIO DE DESENVOLVIMENTO SUSTENTAVEL DO ALTO SERTAO	NºPregão:72023 UASG:461398	31/03/2023	R\$ 433,33

Valor Unitário

R\$ 407,61

Mediana dos Preços Obtidos: R\$ 433,33

Média dos Preços Obtidos: R\$ 407,61

Item 3: TRATOR-D50/ F1-130/ D-41/ FD-9

PREÇOS / PROPOSTAS	QUANTIDADE	PREÇO ESTIMADO	PERCENTUAL	PREÇO EST. CALCULADO	% VALOR GLOBAL	TOTAL
1 / 1	1	R\$ 370,00 (un)	-	R\$ 370,00	1,4%	R\$ 370,00



Relatório gerado no dia 21/11/2023 12:43:04 (IP: 179.189.207.82)
Código Validação: ImXGEyVHKalh5qQPSIZkNAz5nSWuC%2FK9DD6qR8w%2fdkqHU8nPtm6WA%3d%3d
<http://www.bancodeprecos.com.br/CertificadoAutenticidade?token=ImXGEyVHKalh5qQPSIZkNAz5nSWuC%252FK9DD6qR8w%252fdkqHU8nPtm6WA%253d%253d>

Preço Público	Órgão Público	Identificação	Data Licitação	Preço
1	PREFEITURA MUNICIPAL DE FRONTEIRAS	251115	15/08/2023	R\$ 370,00
Valor Unitário				R\$ 370,00
Mediana dos Preços Obtidos: R\$ 370,00			Média dos Preços Obtidos: R\$ 370,00	

Item 4: ESCAVADEIRA HIDRÁULICA SOBRE ESTEIRA

PREÇOS / PROPOSTAS	QUANTIDADE	PREÇO ESTIMADO	PERCENTUAL	PREÇO EST. CALCULADO	% VALOR GLOBAL	TOTAL
1 / 10	1	R\$ 510,00 (un)	-	R\$ 510,00	2%	R\$ 510,00

Preço Compras Governamentais	Órgão Público	Identificação	Data Licitação	Preço
1	Prefeitura Municipal de São José dos Pinhais	NºPregão:1642023 UASG:987885	15/08/2023	R\$ 510,00
Valor Unitário				R\$ 510,00
Mediana dos Preços Obtidos: R\$ 510,00			Média dos Preços Obtidos: R\$ 510,00	

Item 5: RETROESCAVADEIRA COM CARREGADEIRA SOBRE RODAS

PREÇOS / PROPOSTAS	QUANTIDADE	PREÇO ESTIMADO	PERCENTUAL	PREÇO EST. CALCULADO	% VALOR GLOBAL	TOTAL
1 / 16	1	R\$ 245,42 (un)	-	R\$ 245,42	0,9%	R\$ 245,42

Preço Público	Órgão Público	Identificação	Data Licitação	Preço
1	Prefeitura Municipal de Santa Luzia Comissão Permanente de Licitação	224699	01/03/2023	R\$ 245,42
Valor Unitário				R\$ 245,42
Mediana dos Preços Obtidos: R\$ 245,42			Média dos Preços Obtidos: R\$ 245,42	

Item 6: ROLO COMPACTADOR, SOBRE RODAS, COM CILINDRO VIBRATÓRIO

PREÇOS / PROPOSTAS	QUANTIDADE	PREÇO ESTIMADO	PERCENTUAL	PREÇO EST. CALCULADO	% VALOR GLOBAL	TOTAL
6 / 14	1	R\$ 311,67 (un)	-	R\$ 311,67	1,2%	R\$ 311,67

Preço Compras Governamentais	Órgão Público	Identificação	Data Licitação	Preço
1	PREFEITURA MUN. DE BOA VISTA DA APARECIDA	NºPregão:382023 UASG:456578	21/08/2023	R\$ 325,00
2	MUNICÍPIO DE GOIOERE	NºPregão:642023 UASG:451481	26/07/2023	R\$ 269,90
3	PREFEITURA MUNICIPAL DE FRANCISCO BELTRAO	NºPregão:852023 UASG:987565	27/06/2023	R\$ 319,00
4	PREFEITURA MUNICIPAL DE FRANCISCO BELTRAO	NºPregão:852023 UASG:987565	27/06/2023	R\$ 318,00
5	PREFEITURA MUNICIPAL DE MARIOPOLIS PR	NºPregão:292023 UASG:987693	23/06/2023	R\$ 321,45
6	CONSORCIO DE DESENVOLVIMENTO SUSTENTAVEL DO ALTO SERTAO	NºPregão:72023 UASG:461398	31/03/2023	R\$ 316,67
Valor Unitário				R\$ 311,67
Mediana dos Preços Obtidos: R\$ 318,50			Média dos Preços Obtidos: R\$ 311,67	



Item 7: PÁ CARREGADEIRA, ARTICULADA, SOBRE RODAS

PREÇOS / PROPOSTAS	QUANTIDADE	PREÇO ESTIMADO	PERCENTUAL	PREÇO EST. CALCULADO	% VALOR GLOBAL	TOTAL
5 / 22	1	R\$ 331,73 (un)	-	R\$ 331,73	1,3%	R\$ 331,73

Preço Compras Governamentais	Órgão Público	Identificação	Data Licitação	Preço
1	PREFEITURA MUNICIPAL DE SAO DOMINGOS DO CAPIM	NºPregão:322023 UASG:980543	19/07/2023	R\$ 229,00
2	MINISTÉRIO DA DEFESA Comando da Aeronáutica Escola Preparatória de Cadetes do Ar	NºPregão:362023 UASG:120025	07/07/2023	R\$ 358,00
3	PREFEITURA MUNICIPAL DE GENTIO DO OURO	NºPregão:22023 UASG:983525	05/06/2023	R\$ 241,67
4	PREFEITURA MUNICIPAL DE PINHAL DE SÃO BENTO	NºPregão:352023 UASG:985495	22/05/2023	R\$ 515,00
5	CONSORCIO DE DESENVOLVIMENTO SUSTENTAVEL DO ALTO SERTAO	NºPregão:72023 UASG:461398	31/03/2023	R\$ 315,00

Valor Unitário	R\$ 331,73
----------------	------------

Mediana dos Preços Obtidos: R\$ 315,00	Média dos Preços Obtidos: R\$ 331,73
--	--------------------------------------

Valor Global: R\$ 26.146,43

Valor do Item em relação ao total

- 1) CAMINHÃO P...
- 2) MOTONIVELADO...
- 3) TRATOR-D50/...
- 4) ESCAVADEIRA...
- 5) RETROESCAV...
- 6) ROLO COMPA...
- 7) PÁ CARREGA...

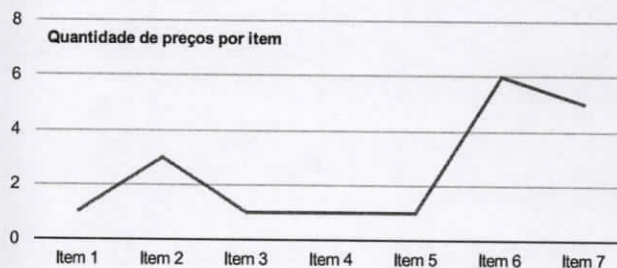

Detalhamento dos Itens

Item 1: CAMINHÃO PLATAFORMA

Preço Estimado: R\$ 23.970,00 (un) Percentual: - Preço Estimado Calculado: R\$ 23.970,00 Média dos Preços Obtidos: R\$ 23.970,00

Quantidade	Descrição	Observação
1 Mês	Especificação : A sua principal função é transportar máquinas de pequeno, médio e grande porte, como cargas mais pesadas, variando de acordo com a quantidade e a distância que será transportada. Conforme as necessidades da Secretaria Municipal de Obras.	

Preço (Outros Entes Públicos) 1: Média Saneada das Propostas Finais (TCU)

R\$ 23.970,00

Inc. II Art. 5º da IN 65 de 07 de Julho de 2021



Órgão: Prefeitura Municipal de Anapu
 Prefeitura Municipal de Anapu
 Objeto: Registro de preços para a eventual prestação de serviço de Registro de Preços para futura e eventual contratação de empresa(s) especializada(s) para prestação de serviços de locação de equipamento em geral, tais como: máquinas pesadas, caminhões,...

Data: 28/03/2023 20:42
 Modalidade: Pregão para Registro de Preço
 SRP: SIM
 Identificação: 229865
 Lote/Item: 1/9
 Ata: [Link Ata](#)
 Fonte: www.portaldecompraspublicas.com.br
 Quantidade: 18
 Unidade: UN
 UF: PA

CNPJ	Razão Social do Fornecedor	Valor da Proposta Final
26.038.767/0001-01 *VENCEDOR*	M&R SERVICOS E LOCACOES LTDA	R\$ 20.000,00
Marca: N/C Fabricante: N/C Modelo: N/C Descrição: Descrição não informada		
Estado: PA	Cidade: Tucuruí	Endereço: R RAIMUNDO VERIDIANO CARDOSO, 611
	Nome de Contato: MAURO	Telefone: (91) 9347-3579
	Email: maktronlocacoes@gmail.com	
28.187.459/0001-65	T&S SOLUCOES EMPREENDIMENTOS LTDA	R\$ 27.940,00
Marca: Marca não informada Fabricante: Fabricante não informado Descrição: Descrição não informada		
Endereço:		

Item 2: MOTONIVELADORA, (TIPO PATROL) EM PERFEITO ESTADO DE CONSERVAÇÃO, COM MOTOR DIESEL

Preço Estimado: R\$ 407,61 (un) Percentual: - Preço Estimado Calculado: R\$ 407,61 Média dos Preços Obtidos: R\$ 407,61

Quantidade	Descrição	Observação
1 Hora	Especificação : Motoniveladora, (Tipo Patrol) em perfeito estado de conservação, com motor diesel de 6 cilindros em linha, turbo alimentado, com potência mínima no volante de 140 HP., equipada com lamina com deslocamento lateral e com escarificador, (LIVR E PARTICICA	

Preço (Compras Governamentais) 1: Mediana das Propostas Finais

R\$ 440,00

Inc. I Art. 5º da IN 65 de 07 de Julho de 2021

Órgão: PREFEITURA MUNICIPAL DE FLOR DA SERRA DO SUL PR
 Objeto: Registro de Preços para futura e Eventual Contratação de empresa para Prestação de serviços, locação de horas máquinas de equipamento Rodoviário denominado Motoniveladora, para utilização da manutenção das estradas Rurais em atendimento das demandas municipais das Secretarias de Obras Viação e Urbanismo de Flor da Serra do Sul-PR..
 Descrição: Locação de Máquinas de Escavação / Terraplenagem / Agrícola - Serviços de horas máquinas com motoniveladora equipada com ripper (escarificador) lâmina deslizando, com peso operacional não inferior a 14 toneladas, ano de fabricação mínimo 2010 incluindo operador, combustível e manutenção do equipamento.
 CatSer: 4030 - LOCAÇÃO DE MAQUINAS DE ESCAVACAO / TERRAPLENAGEM / AGRICOLA

Data: 07/08/2023 09:00
 Modalidade: Pregão Eletrônico
 SRP: SIM
 Identificação: NºPregão:482023 / UASG:985475
 Lote/Item: /1
 Ata: [Link Ata](#)
 Fonte: www.comprasgovernamentais.gov.br
 Quantidade: 300
 Unidade: UNIDADE
 UF: PR



CNPJ	Razão Social do Fornecedor	Valor da Proposta Final
20.838.016/0001-85 *VENCEDOR*	MARTINELLI LOCACOES DE MAQUINAS EIRELI	R\$ 350,00
<p>Marca: Marca não informada Fabricante: Fabricante não informado Descrição: SERVIÇOS DE HORAS MÁQUINAS COM MOTONIVELADORA EQUIPADA COM RIPPER (ESCARIFICADOR) LÂMINA DESLIZANTE, COM PESO OPERACIONAL NÃO INFERIOR A 14 TONELADAS, ANO DE FABRICAÇÃO MÍNIMO 2010 INCLUINDO OPERADOR, COMBUSTÍVEL E MANUTENÇÃO DO EQUIPAMENTO – MARCA PRESTADORA PRÓPRIA – MÁQUINA MOTONIVELADORA NEW HOLLAND RG 140 2014</p>		
Estado: PR	Cidade: Candói	Endereço: R PARAILHO MACHADO, 2226
	Nome de Contato: MILENA	Telefone: (46) 3242-2944
		Email: mccarboni@hotmail.com
09.367.994/0001-53	TRANS MAESTRI LTDA	R\$ 440,00
<p>Marca: Marca não informada Fabricante: Fabricante não informado Descrição: Serviços de horas máquinas com motoniveladora equipada com ripper (escarificador) lâmina deslizante, com peso operacional não inferior a 14 toneladas, ano de fabricação mínimo 2010 incluindo operador, combustível e manutenção do equipamento.</p>		
Estado: SC	Cidade: São Miguel do Oeste	Endereço: EST JACUTINGA, SN
	Nome de Contato: Setor (Comercial)	Telefone: (49) 3622-1028
		Email: mastriteraplanagem@hotmail.com
01.274.719/0001-83	LIDER CONSTRUCAO E SERVICOS LTDA	R\$ 495,00
<p>Marca: Marca não informada Fabricante: Fabricante não informado Descrição: Serviços de horas máquinas com motoniveladora equipada com ripper (escarificador) lâmina deslizante, com peso operacional não inferior a 14 toneladas, ano de fabricação mínimo 2010 incluindo operador, combustível e manutenção do equipamento</p>		
Estado: RJ	Cidade: Mesquita	Endereço: AV DOS OLIVEIRAS, 553
	Nome de Contato: RODRIGO	Telefone: (21) 3598-6700
		Email: comercial@gbcs.com.br

Preço (Compras Governamentais) 2: Mediana das Propostas Finais

R\$ 349,50

Inc. I Art. 5º da IN 65 de 07 de Julho de 2021

Órgão: PREFEITURA MUNICIPAL DE FRANCISCO BELTRAO	Data: 27/06/2023 09:00
Objeto: REGISTRO DE PREÇO para locação por hora trabalhada de motoniveladora, rolo compactador, retroescavadeira e rompedor hidráulico, para atendimento das atividades da Municipalidade.	Modalidade: Pregão Eletrônico
	SRP: SIM
Descrição: Locação de Máquinas de Escavação / Terraplenagem / Agrícola - EXECUÇÃO DE SERVIÇOS COM MOTONIVELADORA, COM PESO OPERACIONAL MINIMO DE 16 (DEZESSEIS) TONELADAS, POTENCIA MINIMA DE 170HP. CABINE FECHADA. ANO DE FABRICAÇÃO ACIMA DE 2010.	Identificação: NºPregão:852023 / UASG:987565
	Lote/Item: /1
	Ata: Link Ata
CatSer: 4030 - LOCACAO DE MAQUINAS DE ESCAVACAO / TERRAPLENAGEM / AGRICOLA	Adjudicação: 27/06/2023 15:08
	Fonte: www.comprasgovernamentais.gov.br
	Quantidade: 900
	Unidade: UNIDADE
	UF: PR

CNPJ	Razão Social do Fornecedor	Valor da Proposta Final
14.056.615/0001-44 *VENCEDOR*	PAULO ROBERTO KRAUSE OBRAS - EIRELI	R\$ 349,00
<p>Marca: Marca não informada Fabricante: Fabricante não informado Descrição: EXECUÇÃO DE SERVIÇOS COM MOTONIVELADORA, COM PESO OPERACIONAL MINIMO DE 16 (DEZESSEIS) TONELADAS, POTENCIA MINIMA DE 170HP. CABINE FECHADA. ANO DE FABRICAÇÃO ACIMA DE 2010</p>		
Estado: PR	Cidade: Francisco Beltrão	Endereço: TV AMETISTA (LOTEAMENTO BIAZIN), 122
		Telefone: (41) 9840-0400



CNPJ	Razão Social do Fornecedor	Valor da Proposta Final
09.367.994/0001-53	TRANS MAESTRI LTDA	R\$ 350,00
Marca: Marca não informada Fabricante: Fabricante não informado Descrição: EXECUÇÃO DE SERVIÇOS COM MOTONIVELADORA, COM PESO OPERACIONAL MINIMO DE 16 (DEZESSEIS) TONELADAS, POTENCIA MINIMA DE 170HP. CABINE FECHADA. ANO DE FABRICAÇÃO ACIMA DE 2010.		
Estado:	Cidade:	Endereço:
SC	São Miguel do Oeste	EST JACUTINGA, SN
Nome de Contato:	Telefone:	Email:
Setor (Comercial)	(49) 3622-1028	mastriteraplanagem@hotmail.com

Preço (Compras Governamentais) 3: Média Saneada das Propostas Finais (TCU) R\$ 433,33

Inc. I Art. 5º da IN 65 de 07 de Julho de 2021

Órgão: CONSORCIO DE DESENVOLVIMENTO SUSTENTAVEL DO ALTO SERTAO	Data: 31/03/2023 08:00
Objeto: Registro de preços para futura e eventual locação de horas máquinas para execução de obras e demais atividades do Consorcio de desenvolvimento Sustentável do Alto Sertão..	Modalidade: Pregão Eletrônico
	SRP: SIM
Descrição: Locação de Máquinas de Escavação / Terraplenagem / Agrícola - MOTONIVELADORA (TIPO PATROL) EM PERFEITO ESTADO DE CONSERVAÇÃO COM MOTOR A DIESEL DE 6 CILINDROS EM LINHA, TURBO ALIMENTADO, COM POTÊNCIA MINIMA NO VOLANTE DE 140HP, EQUIPADA COM LÂMINA COM DESLOCAMENTO LATERAL E COM ESCARIFICADOR. ANO DE FABRICAÇÃO NÃO INFERIOR A 2018.	Identificação: NºPregão:72023 / UASG:461398
	Lote/Item: /12
	Ata: Link Ata
CatSer: 4030 - LOCAÇÃO DE MAQUINAS DE ESCAVACAO / TERRAPLENAGEM / AGRICOLA	Adjudicação: 14/04/2023 11:44
	Homologação: 14/04/2023 16:40
	Fonte: www.comprasgovernamentais.gov.br
	Quantidade: 120
	Unidade: UNIDADE
	UF: BA

CNPJ	Razão Social do Fornecedor	Valor da Proposta Final
41.969.346/0001-80	B. R. TRATORES PECAS E SERVICOS LTDA	R\$ 160,00
VENCEDOR		
Marca: Marca não informada Fabricante: Fabricante não informado Descrição: CONFORME EDITAL		
Estado:	Cidade:	Endereço:
BA	Guanambi	AVENIDA BARAO DO RIO BRANCO, 1964

04.252.488/0001-03	ALINE SOUSA TEIXEIRA DE BRITO	R\$ 170,00
Marca: Marca não informada Fabricante: Fabricante não informado Descrição: MOTONIVELADORA (TIPO PATROL) EM PERFEITO ESTADO DE CONSERVAÇÃO COM MOTOR A DIESEL DE 6 CILINDROS EM LINHA, TURBO ALIMENTADO, COM POTÊNCIA MINIMA NO VOLANTE DE 140HP, EQUIPADA COM LÂMINA COM DESLOCAMENTO LATERAL E COM ESCARIFICADOR. ANO DE FABRICAÇÃO NÃO INFERIOR A 2018.		
Estado:	Cidade:	Endereço:
BA	Ibiassucê	R RUI BARBOSA, 195
Telefone:	Email:	
(77) 3465-2222	sertecmiro@yahoo.com.br	

05.831.416/0001-75	DANILO ALVES DA SILVA	R\$ 390,00
Marca: Marca não informada Fabricante: Fabricante não informado Descrição: MOTONIVELADORA (TIPO PATROL) EM PERFEITO ESTADO DE CONSERVAÇÃO COM MOTOR A DIESEL DE 6 CILINDROS EM LINHA, TURBO ALIMENTADO, COM POTÊNCIA MINIMA NO VOLANTE DE 140HP, EQUIPADA COM LÂMINA COM DESLOCAMENTO LATERAL E COM ESCARIFICADOR. ANO DE FABRICAÇÃO NÃO INFERIOR A 2018.		
Endereço:		



CNPJ	Razão Social do Fornecedor	Valor da Proposta Final
05.063.687/0001-28	I R ADMINISTRACAO E SERVICOS EIRELI	R\$ 450,00
Marca: Marca não informada Fabricante: Fabricante não informado Descrição: Locação de Máquinas de Escavação / Terraplenagem / Agrícola		
Estado: BA	Cidade: Anagé	Endereço: FAZ IRAPUA, 9989
		Telefone: (77) 3435-2524
		Email: infsergio@ig.com.br

11.513.808/0001-99	3G MAQUINAS E MANUTENCAO LTDA	R\$ 460,00
Marca: Marca não informada Fabricante: Fabricante não informado Descrição: MOTONIVELADORA (TIPO PATROL) EM PERFEITO ESTADO DE CONSERVAÇÃO COM MOTOR A DIESEL DE 6 CILINDROS EM LINHA, TURBO ALIMENTADO, COM POTÊNCIA MINIMA NO VOLANTE DE 140HP, EQUIPADA COM LÂMINA COM DESLOCAMENTO LATERAL E COM ESCARIFICADOR. ANO DE FABRICAÇÃO NÃO INFERIOR A 2018.		
Endereço:		

Item 3. TRATOR-D50/ F1-130/ D-41/ FD- 9

Preço Estimado: R\$ 370,00 (un) Percentual: - Preço Estimado Calculado: R\$ 370,00 Média dos Preços Obtidos: R\$ 370,00

Quantidade	Descrição	Observação
1 Unidade	TRATOR-D50/ F1-130/ D-41/ FD- 9	

Preço (Outros Entes Públicos) 1: Média Saneada das Propostas Finais (TCU)

R\$ 370,00

Inc. II Art. 5º da IN 65 de 07 de Julho de 2021

Órgão: PREFEITURA MUNICIPAL DE FRONTEIRAS	Data: 15/08/2023 18:55
Objeto: Constituição de Sistema de Registro de Preços para futura e eventual locação de máquinas para suprir as necessidades da Secretaria Municipal de Infraestrutura do município de Fronteiras-PI	Modalidade: Pregão para Registro de Preço
	SRP: SIM
Descrição: Locação de trator de esteiras d-7 com lâmina (106kw) movida a diesel; equipado com todos os componentes de segurança exigidos pelo Contran; Manutenção; operador e combustível por conta da contratada - Locação de trator de esteiras d-7 com lâmina (106kw) movida a diesel; equipado com todos os componentes de segurança exigidos pelo Contran; Manutenção; operador e combustível por conta da contratada	Identificação: 251115
	Lote/Item: 1/2
	Ata: Link Ata
	Fonte: www.portaldecompraspublicas.com.br
	Quantidade: 200
	Unidade: h
	UF: PI

CNPJ	Razão Social do Fornecedor	Valor da Proposta Final
44.385.244/0001-05	PIAUI SERVICOS E LOCACAO LTDA	R\$ 370,00
VENCEDOR		
Marca: N/C Fabricante: Fabricante não informado Modelo: N/C Descrição: Descrição não informada		
Endereço:		



Item 4: ESCAVADEIRA HIDRÁULICA SOBRE ESTEIRA

Preço Estimado: R\$ 510,00 (un)

Percentual: - Preço Estimado Calculado: R\$ 510,00

Média dos Preços Obtidos: R\$ 510,00

Quantidade	Descrição	Observação
1 Hora	Especificação : ESCAVADEIRA HIDRÁULICA SOBRE ESTEIRA COM POTÊNCIA MINIMA DE 170HP MOTOR DIESEL	

Preço (Compras Governamentais) 1: Mediana das Propostas Iniciais

R\$ 510,00

Inc. I Art. 5º da IN 65 de 07 de Julho de 2021

Órgão: Prefeitura Municipal de São José dos Pinhais
 Objeto: Aquisição de LÂMINAS, UNHAS E ACESSÓRIOS para os equipamentos pesados oficiais deste Município.
 Descrição: Escavadeira Hidráulica - Tipo Rodagem: Esteira, Potência: 130 HP, Capacidade Carga: 0,90 M3, Tipo Motor: Diesel, Peso Operacional (Mínimo): 20.000 KG, Cabine: Cabine Fechada Rops/Fops Com Ar-Condicionado,, Profundidade De Escavação (Mínima): 580 CM,
 CatMat: 609887 -

Data: 15/08/2023 09:00
 Modalidade: Pregão Eletrônico
 SRP: SIM
 Identificação: N°Pregão:1642023 / UASG:987885
 Lote/Item: /25
 Ata: Link Ata
 Fonte: www.comprasgovernamentais.gov.br
 Quantidade: 4
 Unidade: Unidade
 UF: PR

CNPJ	Razão Social do Fornecedor	Valor da Proposta Inicial
14.275.578/0001-65 *VENCEDOR*	BT COMERCIAL EIRELI Marca: BT Fabricante: BT Modelo: BT Descrição: Canto 202-70-63161 - para Escavadeira Hidraulica Komatsu PC 130 Estado: BA Cidade: Simões Filho Endereço: V PERIFERICA II, 882 Telefone: (71) 3215-3122 Email: ludmila@btcomercial.com.br	R\$ 510,00
43.729.180/0001-50	TRATORLAMINAS PECAS LTDA Marca: ENGPARTS Fabricante: ENGPARTS Modelo: 2027063161 Descrição: Canto 202-70-63161 - para Escavadeira Hidraulica Komatsu PC 130 Estado: SC Cidade: Tubarão Endereço: R LUIZ MAGALHAES DE MEDEIROS, 1050 Telefone: (48) 9188-8830 Email: jlaminas@gmail.com	R\$ 510,00
20.649.395/0001-65	J. MARANGONI COMERCIAL - IMPORTACAO E EXPORTACAO EIRELI Marca: NORTRACK Fabricante: NORTRACK Modelo: 4.0000 Descrição: Escavadeira Hidráulica - Tipo Rodagem: Esteira, Potência: 130 HP, Capacidade Carga: 0,90 M3, Tipo Motor: Diesel, Peso Operacional (Mínimo): 20.000 KG, Cabine: Cabine Fechada Rops/Fops Com Ar-Condicionado,, Profundidade De Escavação (Mínima): 580 CM, Estado: SP Cidade: Pindorama Endereço: R CARLOS GOMES, 790 Nome de Contato: MARIA ANGELICA Telefone: (17) 3525-1768 Email: vendas4@jmarangoni.com.br	R\$ 510,00
76.273.382/0001-99	BIANCO COMERCIO DE PECAS EIRELI Marca: EGP Fabricante: EGP Modelo: conforme edital Descrição: Tipo Rodagem: Esteira, Potência: 130 HP, Capacidade Carga: 0,90 M3, Tipo Motor: Diesel, Peso Operacional (Mínimo): 20.000 KG, Cabine: Cabine Fechada Rops/Fops Com Ar-Condicionado,, Profundidade De Escavação (Mínima): 580 CM Estado: PR Cidade: São José dos Pinhais Endereço: AV DAS TORRES, 4747 Nome de Contato: LEANDRO Telefone: (41) 3382-2200 Email: biancopecas@gmail.com	R\$ 510,00



CNPJ	Razão Social do Fornecedor	Valor da Proposta Inicial
35.938.009/0001-22	CARLOS YURY REQUENA DOS SANTOS	R\$ 510,00
Marca: CGP Fabricante: CGP Modelo: MAQUINAS Descrição: Canto 202-70-63161 - para Escavadeira Hidraulica Komatsu PC 130		
Estado: PR	Cidade: Curitiba	Endereço: R GENERAL POLLI COELHO, 539
Telefone: (41) 9860-6633	Email: requemaq@gmail.com	
73.352.353/0001-24	CATIPECAS PECAS PARA TRATORES EIRELI	R\$ 510,00
Marca: egp Fabricante: egp Modelo: primeira linha Descrição: Tipo Rodagem: Esteira, Potência: 130 HP, Capacidade Carga: 0,90 M3, Tipo Motor: Diesel, Peso Operacional (Mínimo): 20.000 KG, Cabine: Cabine Fechada Rops/Fops Com Ar-Condicionado,, Profundidade De Escavação (Mínima): 580 CM,		
Estado: PR	Cidade: Curitiba	Endereço: R BOM JESUS DE IGUAPE, 2131
Telefone: (41) 3278-3123	Email: catipecas@catipecas.com.br	
20.363.508/0001-61	PATRICIA CRISTINA DE ABREU	R\$ 510,00
Marca: FNX Fabricante: FNX Modelo: FNX Descrição: Escavadeira Hidráulica - Tipo Rodagem: Esteira, Potência: 130 HP, Capacidade Carga: 0,90 M3, Tipo Motor: Diesel, Peso Operacional (Mínimo): 20.000 KG, Cabine: Cabine Fechada Rops/Fops Com Ar-Condicionado,, Profundidade De Escavação (Mínima): 580 CM,		
Estado: SP	Cidade: Carapicuíba	Endereço: R HELENA, 222
Nome de Contato: Patricia Cristina De Abreu	Telefone: (11) 4202-1334	Email: lucopecas09@gmail.com
03.795.618/0001-83	INTERNET TRATORES-COMERCIO E SERVICOS DE MAQUINAS LTDA	R\$ 510,00
Marca: ECOPLAN Fabricante: ECOPLAN Modelo: CONFORME EDITAL Descrição: Canto 202-70-63161 - para Escavadeira Hidraulica Komatsu PC 130 VALIDADE DA PROPOSTA 90 DIAS		
Estado: PR	Cidade: Curitiba	Endereço: R GUARANA, 184
Nome de Contato: Sheila	Telefone: (41) 3024-2426	Email: licitacao@imporpecas.com.br
21.398.917/0001-66	GLLOBAL PECAS LTDA	R\$ 510,00
Marca: CDC Fabricante: CDC Modelo: CDC Descrição: CONFORME EDITAL Endereço:		
07.653.540/0001-13	HIDROCOMP PECAS E SERVICOS EIRELI	R\$ 510,00
Marca: METISA Fabricante: METISA Modelo: METISA Descrição: Tipo Rodagem: Esteira, Potência: 130 HP, Capacidade Carga: 0,90 M3, Tipo Motor: Diesel, Peso Operacional (Mínimo): 20.000 KG, Cabine: Cabine Fechada Rops/Fops Com Ar-Condicionado,, Profundidade De Escavação (Mínima): 580 CM,		
Estado: RJ	Cidade: Rio de Janeiro	Endereço: R CORONEL TAMARINDO, 2334
Telefone: (21) 3338-5378	Email: hidrocomp@hidrocomp.com.br	

Item 5 RETROESCAVADEIRA COM CARREGADEIRA SOBRE RODAS

Preço Estimado: R\$ 245,42 (un) Percentual: - Preço Estimado Calculado: R\$ 245,42 Média dos Preços Obtidos: R\$ 245,42

Quantidade	Descrição	Observação
1 Hora	Especificação : RETROESCAVADEIRA COM CARREGADEIRA SOBRE RODAS COM POTÊNCIA MÍNIMA DE 95HP, MOTOR À DIESEL	



Relatório gerado no dia 21/11/2023 12:43:04 (IP: 179.189.207.82)
 Código Validação: tmXGEyvhKah5qQPSfZkNAz5nSWuC%2fK9DD6qR8w%2fclqkqHU8nPtm6WA%3d%3d
<http://www.bancodeprecos.com.br/CertificadoAutenticidade?token=tmXGEyvhKah5qQPSfZkNAz5nSWuC%252fK9DD6qR8w%252fclqkqHU8nPtm6WA%253d%253d>

Inc. II Art. 5º da IN 65 de 07 de Julho de 2021

Órgão: Prefeitura Municipal de Santa Luzia Comissão Permanente de Licitação	Data: 01/03/2023 14:43
Objeto: Registro de Preços para futura e eventual contratação de empresa especializada na locação de máquinas pesadas e veículos leves de interesse do Município de Santa Luzia/MA.	Modalidade: Pregão
Descrição: Retroescavadeira sobre rodas, com carregadeira tração 4x4, potência líq. 72hp, caçamba carreg. Cap. Min. 0,79 m3, caçamba retro cap. 0, 18m3, peso operacional mín. 7.140 kg, profundidade escavação máx. 4,50m. Custos de manutenção, reposição de peças, segu - Retroescavadeira sobre rodas, com carregadeira tração 4x4, potência líq. 72hp, caçamba carreg. Cap. Min. 0,79 m3, caçamba retro cap. 0, 18m3, peso operacional mín. 7.140 kg, profundidade escavação máx. 4,50m. Custos de manutenção, reposição de peças, seguro contra terceiros e combustível serão de responsabilidade da empresa contratante.	SRP: SIM
	Identificação: 224699
	Lote/Item: 1/6
	Ata: Link Ata
	Fonte: www.portaldecompraspublicas.com.br
	Quantidade: 1.920
	Unidade: h
	UF: MA

CNPJ	Razão Social do Fornecedor	Valor da Proposta Inicial
15.364.759/0001-20	E DE S MOURA CONSTRUCOES LTDA	R\$ 206,27
Marca: Marca não informada Fabricante: Fabricante não informado Descrição: Descrição não informada Endereço:		
41.806.544/0001-22	ECOLIMP - SERVICOS DE LIMPEZA E EQUIPAMENTOS LTDA	R\$ 260,00
Marca: Marca não informada Fabricante: Fabricante não informado Descrição: Descrição não informada Endereço:		
23.679.517/0001-54	L A MEIRELES GOMES EMPREENDIMENTOS E CONSTRUCOES	R\$ 270,00
Marca: Marca não informada Fabricante: Fabricante não informado Descrição: Descrição não informada Estado: Cidade: Endereço: Telefone: Email: MA Viana AV LUIS DE ALMEIDA COUTO, 641 (98) 3351-0504 laempreendimentos1@hotmail.com		
08.476.683/0001-60	CONSERV CONSTRUCOES E SERVICOS LTDA	R\$ 274,80
Marca: Marca não informada Fabricante: Fabricante não informado Descrição: Descrição não informada Estado: Cidade: Endereço: Telefone: MA São Luís AV DOS HOLANDESES, 14 (98) 3227-7585/ (98) 3227-3786		
30.052.887/0001-22	PROJEPLAN SERVICOS EIRELI	R\$ 275,00
VENCEDOR Marca: N/C Fabricante: N/C Modelo: N/C Descrição: Descrição não informada Estado: Cidade: Endereço: Telefone: Email: MA Alto Alegre do Pindaré RUA PROFETA ISAIAS, 541 (98) 8519-3803 darilydannyele@gmail.com		
19.513.591/0001-29	M C OBRAS E EMPREENDIMENTOS LTDA	R\$ 275,00
Marca: Marca não informada Fabricante: Fabricante não informado Descrição: Descrição não informada Endereço:		



CNPJ	Razão Social do Fornecedor	Valor da Proposta Inicial
00.480.281/0001-27	PENTAGONO COMERCIO E ENGENHARIA LTDA	R\$ 275,00
Marca: Marca não informada Fabricante: Fabricante não informado Descrição: Descrição não informada Endereço:		
15.755.766/0001-53	L1 EMPREENDIMENTOS LTDA	R\$ 275,00
Marca: Marca não informada Fabricante: Fabricante não informado Descrição: Descrição não informada Endereço:		
13.136.076/0001-90	S. W. M. CONSTRUCOES E EMPREENDIMENTOS LTDA	R\$ 275,00
Marca: Marca não informada Fabricante: Fabricante não informado Descrição: Descrição não informada Estado: Cidade: Endereço: Telefone: MA Imperatriz EST VICINAL DE ACESSO, SN (99) 9999-9999		
13.430.713/0001-37	EMPORIO 77 LTDA	R\$ 275,00
Marca: Marca não informada Fabricante: Fabricante não informado Descrição: Descrição não informada Endereço:		
63.350.250/0001-71	PLANNO TERRAPLANAGEM CONSTRUCOES LTDA	R\$ 275,00
Marca: Marca não informada Fabricante: Fabricante não informado Descrição: Descrição não informada Endereço:		
10.817.688/0001-50	LIMPMAR EQUIPAMENTOS E CONSTRUCOES LTDA	R\$ 275,00
Marca: Marca não informada Fabricante: Fabricante não informado Descrição: Descrição não informada Estado: Cidade: Endereço: Telefone: Email: MA Nina Rodrigues R JOAO DE DEUS, 10 (98) 9972-2024 limpmar2009@gmail.com		
11.302.494/0001-85	LBM LOCACOES SERVICOS E TRANSPORTES LTDA	R\$ 275,00
Marca: Marca não informada Fabricante: Fabricante não informado Descrição: Descrição não informada Endereço:		
15.597.105/0001-47	PERFIL CONSTRUCOES E SERVICOS LTDA	R\$ 275,00
Marca: Marca não informada Fabricante: Fabricante não informado Descrição: Descrição não informada Endereço:		



CNPJ	Razão Social do Fornecedor	Valor da Proposta Inicial
30.249.860/0001-24	CONSTRUNORTE EMPREENDIMENTOS LTDA	R\$ 275,00
Marca: Marca não informada Fabricante: Fabricante não informado Descrição: Descrição não informada Endereço:		
08.643.644/0001-00	CONSTRUSERVICE C EMPREENDIMENTOS E CONSTRUÇOES LTDA	R\$ 275,00
Marca: Marca não informada Fabricante: Fabricante não informado Descrição: Descrição não informada		
Estado: MA	Cidade: Codó	Endereço: AV SANTOS DUMONT, 01
	Telefone: (98) 9149-2107	Email: marcoasilvaslz@bol.com.br

Item 6: ROLO COMPACTADOR, SOBRE RODAS, COM CILINDRO VIBRATÓRIO

Preço Estimado: R\$ 311,67 (un) Percentual: - Preço Estimado Calculado: R\$ 311,67 Média dos Preços Obtidos: R\$ 311,67

Quantidade	Descrição	Observação
1 Hora	Especificação: ROLO COMPACTADOR, PARA COMPACTAÇÃO EM RECUPERAÇÃO DE RUAS, COM CILINDRO VIBRATÓRIO, MODEL O PÉ DE CARNEIRO, SOBRE RODAS, COM POTENCIA MINIMA DE 130 HP, COM MOTOR DIESEL	

Preço (Compras Governamentais) 1: Mediana das Propostas Finais

R\$ 325,00

Inc. I Art. 5º da IN 65 de 07 de Julho de 2021

Órgão: PREFEITURA MUN. DE BOA VISTA DA APARECIDA	Data: 21/08/2023 09:00
Objeto: Registro de preço para futura e eventual contratação de empresa para prestação de serviços de horas máquinas sendo pá carregadeira, caminhão prancha, rolo compactador, escavadeira hidráulica, retroescavadeira e motoniveladora, para auxiliar a frota deste Município de Boa Vista da Aparecida – PR..	Modalidade: Pregão Eletrônico
	SRP: SIM
Descrição: Locação de Máquinas de Escavação / Terraplenagem / Agrícola - LOCAÇÃO DE ROLO COMPACTADOR COM PESO OPERACIONAL A PARTIR DE 11.000 KG COM MOTOR A DIESEL DE 4 CILINDROS, POTÊNCIA MÍNIMA DE 135CV, CILINDRO LISO E EQUIPADO COM KIT PÉ DE CARNEIRO.	Identificação: N°Pregão:382023 / UASG:456578
CatSer: 4030 - LOCAÇÃO DE MAQUINAS DE ESCAVACAO / TERRAPLENAGEM / AGRICOLA	Lote/Item: /3
	Ata: Link Ata
	Fonte: www.comprasgovernamentais.gov.br
	Quantidade: 100
	Unidade: UNIDADE
	UF: PR

CNPJ	Razão Social do Fornecedor	Valor da Proposta Final
10.278.565/0001-99	PONTES & SILVESTRO TERRAPLENAGEM E CONSTRUCAO LTDA	R\$ 325,00
VENCEDOR		
Marca: Marca não informada Fabricante: Fabricante não informado Descrição: LOCAÇÃO DE ROLO COMPACTADOR COM PESO OPERACIONAL A PARTIR DE 11.000 KG COM MOTOR A DIESEL DE 4 CILINDROS, POTÊNCIA MÍNIMA DE 135CV, CILINDRO LISO E EQUIPADO COM KIT PÉ DE CARNEIRO. MARCA: TEMA TERRA		
Estado: PR	Cidade: Boa Vista da Aparecida	Endereço: AV TANCREDO NEVES, 1473
	Telefone: (45) 9106-7443/ (45) 9143-4997	Email: silvestrobv@hotmail.com

Preço (Compras Governamentais) 2: Mediana das Propostas Finais

R\$ 269,90

Inc. I Art. 5º da IN 65 de 07 de Julho de 2021



Órgão: MUNICÍPIO DE GOIOERE
 Objeto: REGISTRO DE PREÇOS, visando contratações futuras de DIÁRIAS DE CAMINHÃO TRAÇADO, KM RODADO DE CAMINHÃO PRANCHA e HORAS MÁQUINAS DE TRATOR ESTEIRA, ESCAVADEIRA HIDRÁULICA e ROLO COMPACTADOR, em conformidade com a solicitação da Secretaria de Agricultura e Meio Ambiente deste município.
 Descrição: Locação de Máquinas de Escavação / Terraplenagem / Agrícola - HORAS MÁQUINAS DE ROLO COMPACTADOR. Capacidade mínima de 8 toneladas, potência mínima de 80 HP. (Incluso as despesas c/motorista, combustível e manutenção).
 CatSer: 4030 - LOCACAO DE MAQUINAS DE ESCAVACAO / TERRAPLENAGEM / AGRICOLA

Data: 26/07/2023 08:30
 Modalidade: Pregão Eletrônico
 SRP: SIM
 Identificação: NºPregão:642023 / UASG:451481
 Lote/Item: /5
 Ata: [Link Ata](#)
 Fonte: www.comprasgovernamentais.gov.br
 Quantidade: 150
 Unidade: UNIDADE
 UF: PR

CNPJ Razão Social do Fornecedor Valor da Proposta Final

32.013.298/0001-60 RIBER CONSTRUTORA LTDA R\$ 265,00
 VENCEDOR
 Marca: Marca não informada
 Fabricante: Fabricante não informado
 Descrição: HORAS MÁQUINAS DE ROLO COMPACTADOR. Capacidade mínima de 8 toneladas, potência mínima de 80 HP. (Incluso as despesas c/motorista, combustível e manutenção).
 Estado: Cidade: Endereço: Telefone: Email:
 PR Cascavel R COROADOS, 171 (45) 9995-7865/ (45) 9922-1650 i9.contabilidade@hotmail.com

05.924.291/0001-28 NATURA LOCADORA E PRESTADORA DE SERVICOS DE TERRAPLENAGEM LTDA R\$ 269,90
 Marca: Marca não informada
 Fabricante: Fabricante não informado
 Descrição: HORAS MÁQUINAS DE ROLO COMPACTADOR. Capacidade mínima de 8 toneladas, potência mínima de 80 HP. (Incluso as despesas c/motorista, combustível e manutenção). Caterpillar CS54 B 2014.
 Estado: Cidade: Endereço: Telefone: Email:
 PR Maringá R NEO ALVES MARTINS, 2999 (44) 9914-5662/ (44) 9944-6766 reppereira@hotmail.com

77.282.002/0001-45 PEDREIRA INGA IND E COM LTDA R\$ 272,90
 Marca: Marca não informada
 Fabricante: Fabricante não informado
 Descrição: HORAS MÁQUINAS DE ROLO COMPACTADOR. Capacidade mínima de 8 toneladas, potência mínima de 80 HP. (Incluso as despesas c/motorista, combustível e manutenção). Caterpillar CS54 B 2014.
 Estado: Cidade: Endereço: Nome de Contato: Telefone: Email:
 PR Maringá EST SAO JOSE KM 04 LOTES 47, 47-E, 47-E/6, S/N ROBERTO (44) 99914-5662 atendimento@pedreiraiga.com.br

Preço (Compras Governamentais) 3: Mediana das Propostas Finais R\$ 319,00
 Inc. I Art. 5º da IN 65 de 07 de Julho de 2021

Órgão: PREFEITURA MUNICIPAL DE FRANCISCO BELTRAO
 Objeto: REGISTRO DE PREÇO para locação por hora trabalhada de motoniveladora, rolo compactador, retroescavadeira e rompedor hidráulico, para atendimento das atividades da Municipalidade.
 Descrição: Locação de Máquinas de Escavação / Terraplenagem / Agrícola - EXECUÇÃO DE SERVIÇOS COM ROLO COMPACTADOR VIBRATÓRIO COM PÉ DE CARNEIRO (INSTALADO), COM PESO OPERACIONAL MÍNIMO DE 10,5 TONELADAS, POTÊNCIA MÍNIMA DE 90HP, ANO DE FABRICAÇÃO ACIMA DE 2010.
 CatSer: 4030 - LOCACAO DE MAQUINAS DE ESCAVACAO / TERRAPLENAGEM / AGRICOLA

Data: 27/06/2023 09:00
 Modalidade: Pregão Eletrônico
 SRP: SIM
 Identificação: NºPregão:852023 / UASG:987565
 Lote/Item: /2
 Ata: [Link Ata](#)
 Adjudicação: 27/06/2023 15:08
 Fonte: www.comprasgovernamentais.gov.br
 Quantidade: 500
 Unidade: UNIDADE
 UF: PR



CNPJ	Razão Social do Fornecedor	Valor da Proposta Final	
14.056.615/0001-44	PAULO ROBERTO KRAUSE OBRAS - EIRELI	R\$ 318,00	
VENCEDOR			
Marca: Marca não informada Fabricante: Fabricante não informado Descrição: EXECUÇÃO DE SERVIÇOS COM ROLO COMPACTADOR VIBRATÓRIO COM PÊ DE CARNEIRO (INSTALADO), COM PESO OPERACIONAL MÍNIMO DE 10,5 TONELADAS, POTÊNCIA MÍNIMA DE 90HP, ANO DE FABRICAÇÃO ACIMA DE 2010			
Estado:	Cidade:	Endereço:	Telefone:
PR	Francisco Beltrão	TV AMETISTA (LOTEAMENTO BIAZIN), 122	(41) 9840-0400

09.367.994/0001-53	TRANS MAESTRI LTDA	R\$ 320,00			
Marca: Marca não informada Fabricante: Fabricante não informado Descrição: EXECUÇÃO DE SERVIÇOS COM ROLO COMPACTADOR VIBRATÓRIO COM PÊ DE CARNEIRO (INSTALADO), COM PESO OPERACIONAL MÍNIMO DE 10,5 TONELADAS, POTÊNCIA MÍNIMA DE 90HP, ANO DE FABRICAÇÃO ACIMA DE 2010					
Estado:	Cidade:	Endereço:	Nome de Contato:	Telefone:	Email:
SC	São Miguel do Oeste	EST JACUTINGA, SN	Setor (Comercial)	(49) 3622-1028	mastriteraplanagem@hotmail.com

Preço (Compras Governamentais) 4: Mediana das Propostas Finais

R\$ 318,00

Inc. I Art. 5º da IN 65 de 07 de Julho de 2021

Órgão:	PREFEITURA MUNICIPAL DE FRANCISCO BELTRAO	Data:	27/06/2023 09:00
Objeto:	REGISTRO DE PREÇO para locação por hora trabalhada de motoniveladora, rolo compactador, retroescavadeira e rompedor hidráulico, para atendimento das atividades da Municipalidade.	Modalidade:	Pregão Eletrônico
Descrição:	Locação de Máquinas de Escavação / Terraplenagem / Agrícola - EXECUÇÃO DE SERVIÇOS COM ROLO COMPACTADOR VIBRATÓRIO LISO, COM PESO OPERACIONAL MÍNIMO DE 09 TONELADAS, POTÊNCIA MÍNIMA DE 90 HP. ANO DE FABRICAÇÃO ACIMA DE 2010.	SRP:	SIM
CatSer:	4030 - LOCAÇÃO DE MAQUINAS DE ESCAVACAO / TERRAPLENAGEM / AGRICOLA	Identificação:	NºPregão:852023 / UASG:987565
		Lote/Item:	/4
		Ata:	Link Ata
		Adjudicação:	27/06/2023 15:08
		Fonte:	www.comprasgovernamentais.gov.br
		Quantidade:	1.000
		Unidade:	UNIDADE
		UF:	PR

CNPJ	Razão Social do Fornecedor	Valor da Proposta Final	
14.056.615/0001-44	PAULO ROBERTO KRAUSE OBRAS - EIRELI	R\$ 318,00	
VENCEDOR			
Marca: Marca não informada Fabricante: Fabricante não informado Descrição: EXECUÇÃO DE SERVIÇOS COM ROLO COMPACTADOR VIBRATÓRIO LISO, COM PESO OPERACIONAL MÍNIMO DE 09 TONELADAS, POTÊNCIA MÍNIMA DE 90 HP. ANO DE FABRICAÇÃO ACIMA DE 2010.			
Estado:	Cidade:	Endereço:	Telefone:
PR	Francisco Beltrão	TV AMETISTA (LOTEAMENTO BIAZIN), 122	(41) 9840-0400

Preço (Compras Governamentais) 5: Mediana das Propostas Finais

R\$ 321,45

Inc. I Art. 5º da IN 65 de 07 de Julho de 2021



Órgão: PREFEITURA MUNICIPAL DE MARIOPOLIS PR
Data: 23/06/2023 14:00
Objeto: Constitui objeto deste PREGÃO a implantação de REGISTRO DE PREÇOS para futura eventual contratação de empresa para locação de escavadeira hidráulica, trator de esteira, rolo compactador e caminhão truck 6x4 (hora trabalhada), de acordo com as especificações contidas no Anexo I, que faz parte deste edital..
Modalidade: Pregão Eletrônico
SRP: SIM
Identificação: N°Pregão:292023 / UASG:987693
Descrição: Locação de veículos - leves / pesados / com motorista - Locação de rolo compactador vibratório, com peso operacional de no mínimo 6.700kg, com potência mínima de 83 HP ou superior, cilindro único liso acima de 1,6m, equipado com sistema vibratório de amplitudes alta e baixa. Preço estimado com mão-de-obra do motorista/operador correspondente a turno diurno.
Lote/Item: /4
Ata: Link Ata
Fonte: www.comprasgovernamentais.gov.br
CatSer: 25089 - LOCAÇÃO DE VEICULOS - LEVES / PESADOS / COM MOTORISTA
Quantidade: 180
Unidade: UNIDADE
UF: PR

CNPJ	Razão Social do Fornecedor	Valor da Proposta Final
38.061.499/0001-10	R. J. BARBOZA SERVICOS DE TERRAPLENAGEM LTDA	R\$ 273,90
VENCEDOR		
Marca: Marca não informada Fabricante: Fabricante não informado Descrição: Locação de rolo compactador vibratório, com peso operacional de no mínimo 6.700kg, com potência mínima de 83 HP ou superior, cilindro único liso acima de 1,6m, equipado com sistema vibratório de amplitudes alta e baixa. Preço estimado com mão-deobra do motorista/operador correspondente a turno diurno. Endereço:		

48.442.987/0001-20	RZT TERRAPLENAGEM LTDA	R\$ 369,00
Marca: Marca não informada Fabricante: Fabricante não informado Descrição: Locação de rolo compactador vibratório, com peso operacional de no mínimo 6.700kg, com potência mínima de 83 HP ou superior, cilindro único liso acima de 1,6m, equipado com sistema vibratório de amplitudes alta e baixa. Preço estimado com mão-de-obra do motorista/operador correspondente a turno diurno. Endereço:		

Preço (Compras Governamentais) 6: Média das 3 Melhores Propostas Iniciais R\$ 316,67
Inc. I Art. 5º da IN 65 de 07 de Julho de 2021

Órgão: CONSORCIO DE DESENVOLVIMENTO SUSTENTAVEL DO ALTO SERTAO
Data: 31/03/2023 08:00
Objeto: Registro de preços para futura e eventual locação de horas máquinas para execução de obras e demais atividades do Consorcio de desenvolvimento Sustentável do Alto Sertão..
Modalidade: Pregão Eletrônico
SRP: SIM
Descrição: Locação de Máquinas de Escavação / Terraplenagem / Agrícola - ROLO COMPACTADOR SOBRE RODAS COM CILINDRO VIBRATÓRIO PARA COMPACTAÇÃO DE SOLO, MODELO PÉ DE CARNEIRO SOBRE RODAS. COM POTÊNCIA MÍNIMA DE 130 HP, COM MOTOR A DIESEL. ANO DE FABRICAÇÃO NÃO INFERIOR A 2015.
Identificação: N°Pregão:72023 / UASG:461398
Lote/Item: /3
Ata: Link Ata
CatSer: 4030 - LOCAÇÃO DE MAQUINAS DE ESCAVACAO / TERRAPLENAGEM / AGRICOLA
Adjudicação: 14/04/2023 11:43
Homologação: 14/04/2023 16:39
Fonte: www.comprasgovernamentais.gov.br
Quantidade: 120
Unidade: UNIDADE
UF: BA

CNPJ	Razão Social do Fornecedor	Valor da Proposta Inicial
05.831.416/0001-75	DANILO ALVES DA SILVA	R\$ 300,00
Marca: Marca não informada Fabricante: Fabricante não informado Descrição: RETROESCAVADEIRA COM CARRÉGADEIRA SOBRE RODAS, COM POTÊNCIA MINIMA DE 95 HP, MOTOR A DIESEL. EM BOM ESTADO DE CONSERVAÇÃO. ANO DE FABRICAÇÃO NÃO INFERIOR A 2018. Endereço:		



CNPJ	Razão Social do Fornecedor	Valor da Proposta Inicial
11.513.808/0001-99	3G MAQUINAS E MANUTENCAO LTDA	R\$ 300,00

Marca: Marca não informada
Fabricante: Fabricante não informado
Descrição: ROLO COMPACTADOR SOBRE RODAS COM CILINDRO VIBRATÓRIO PARA COMPACTAÇÃO DE SOLO, MODELO PÉ DE CARNEIRO SOBRE RODAS. COM POTÊNCIA MÍNIMA DE 130 HP, COM MOTOR A DIESEL. ANO DE FABRICAÇÃO NÃO INFERIOR A 2015.

Endereço:

05.063.687/0001-28	I R ADMINISTRACAO E SERVICOS EIRELI	R\$ 350,00
--------------------	-------------------------------------	------------

Marca: Marca não informada
Fabricante: Fabricante não informado
Descrição: Locação de Máquinas de Escavação / Terraplenagem / Agrícola

Estado: BA Cidade: Anagé Endereço: FAZ IRAPUA, 9989 Telefone: (77) 3435-2524 Email: infsergio@ig.com.br

04.252.488/0001-03	ALINE SOUSA TEIXEIRA DE BRITO	R\$ 420,00
--------------------	-------------------------------	------------

VENCEDOR

Marca: Marca não informada
Fabricante: Fabricante não informado
Descrição: ROLO COMPACTADOR SOBRE RODAS COM CILINDRO VIBRATÓRIO PARA COMPACTAÇÃO DE SOLO, MODELO PÉ DE CARNEIRO SOBRE RODAS. COM POTÊNCIA MÍNIMA DE 130 HP, COM MOTOR A DIESEL. ANO DE FABRICAÇÃO NÃO INFERIOR A 2015.

Estado: BA Cidade: Ibiassucê Endereço: R RUI BARBOSA, 195 Telefone: (77) 3465-2222 Email: sertecmiro@yahoo.com.br

41.969.346/0001-80	B. R. TRATORES PECAS E SERVICOS LTDA	R\$ 800,00
--------------------	--------------------------------------	------------

Marca: Marca não informada
Fabricante: Fabricante não informado
Descrição: CONFORME EDITAL

Estado: BA Cidade: Guanambi Endereço: AVENIDA BARAO DO RIO BRANCO, 1964

Item 7: PÁ CARREGADEIRA, ARTICULADA, SOBRE RODAS

Preço Estimado: R\$ 331,73 (un) Percentual: - Preço Estimado Calculado: R\$ 331,73 Média dos Preços Obtidos: R\$ 331,73

Quantidade	Descrição	Observação
1 Hora	Especificação : PÁ CARREGADEIRA, ARTICULADA, SOBRE RODAS, COM POTENCIA MINIMA DE 170 HP, MOTOR DIESEL	

Preço (Compras Governamentais) 1: Mediana das Propostas Finais

R\$ 229,00

Inc. I Art. 5º da IN 65 de 07 de Julho de 2021

Órgão: PREFEITURA MUNICIPAL DE SAO DOMINGOS DO CAPIM Data: 19/07/2023 08:00
Objeto: Registro de preços para contratação de serviços de locação de veículos pesados e fluviais, para atender as necessidades da Secretaria de Administração e Finanças do Município de São Domingos do Capim/PA. Modalidade: Pregão Eletrônico
SRP: SIM
Descrição: Locação de Veículos - Leves / Pesados - PÁ CARREGADEIRA DE PNEUS 128 A 152 DE 2.0 A 2.6M3Especificação : LOCAÇÃO DE 1 PA CARREGADEIRA, DIESEL, TODOS OS ITENS DE SEGURANÇA. ANO DE FABRICAÇÃO NÃO INFERIOR A 2010 ANOS.COTADO EM HORA Identificação: N°Pregão:322023 / UASG:980543
Lote/Item: /15
Ata: [Link Ata](#)
Fonte: www.comprasgovernamentais.gov.br
CatSer: 4014 - LOCAÇÃO DE VEICULOS - LEVES / PESADOS Quantidade: 400
Unidade: UNIDADE
UF: PA



CNPJ	Razão Social do Fornecedor	Valor da Proposta Final
14.958.550/0001-22	A C BELO CONSTRUCOES, TRANSPORTES E SERVICOS EIRELI	R\$ 220,00
VENCEDOR		
Marca: Marca não informada Fabricante: Fabricante não informado Descrição: PÁ CARREGADEIRA DE PNEUS 128 A 152 DE 2.0 A 2.6M3 Especificação : LOCAÇÃO DE 1 PA CARREGADEIRA, DIESEL, TODOS OS ITENS DE SEGURANÇA. ANO DE FABRICAÇÃO NÃO INFERIOR A 2010 ANOS. COTADO EM HORA		
Estado: PA	Cidade: São Domingos do Capim	Endereço: AV DR. LAURO SODRE, 850
		Nome de Contato: ANTÔNIO CARLOS BELO
		Telefone: (91) 9921-0898
		Email: transportadorabelloto@hotmail.com
30.401.165/0001-36	J BELO CONSTRUCAO E LOCACAO LTDA	R\$ 225,00
Marca: Marca não informada Fabricante: Fabricante não informado Descrição: PÁ CARREGADEIRA DE PNEUS 128 A 152 DE 2.0 A 2.6M3 - Especificação : LOCAÇÃO DE 1 PA CARREGADEIRA, DIESEL, TODOS OS ITENS DE SEGURANÇA. ANO DE FABRICAÇÃO NÃO INFERIOR A 2010 ANOS.		
Estado: PA	Cidade: São Domingos do Capim	Endereço: ROD PA 127, 00
		Telefone: (91) 8746-4251
33.636.633/0001-40	GETAC SERVICOS E LOCACAO DE AUTOMOVEL LTDA	R\$ 228,00
Marca: Marca não informada Fabricante: Fabricante não informado Descrição: PÁ CARREGADEIRA DE PNEUS 128 A 152 DE 2.0 A 2.6M3 400,000 HORA Especificação : LOCAÇÃO DE 1 PA CARREGADEIRA, DIESEL, TODOS OS ITENS DE SEGURANÇA. ANO DE FABRICAÇÃO NÃO INFERIOR A 2010 ANOS CASE W20F		
Estado: PA	Cidade: Tucuruí	Endereço: R CEARA, 16
		Nome de Contato: ALAN
		Telefone: (94) 99184-9622
		Email: alan_get@bol.com.br
29.540.603/0001-68	D N FURTADO E SILVA LTDA	R\$ 229,00
Marca: Marca não informada Fabricante: Fabricante não informado Descrição: PÁ CARREGADEIRA DE PNEUS 128 A 152 DE 2.0 A 2.6M3 Especificação : LOCAÇÃO DE 1 PA CARREGADEIRA, DIESEL, TODOS OS ITENS DE SEGURANÇA. ANO DE FABRICAÇÃO NÃO INFERIOR A 2010 ANOS. COTADO EM HORA		
Estado: PA	Cidade: São Domingos do Capim	Endereço: TRAVESSA NAYF DAYB, SN
		Telefone: (91) 9247-7954
		Email: edivaldosilva777@hotmail.com
38.090.360/0001-02	FENIX CONSTRUCOES E LOCACOES DE MAQUINAS LTDA	R\$ 249,00
Marca: Marca não informada Fabricante: Fabricante não informado Descrição: PÁ CARREGADEIRA DE PNEUS 128 A 152 DE 2.0 A 2.6M3 Especificação : LOCAÇÃO DE 1 PA CARREGADEIRA, DIESEL, TODOS OS ITENS DE SEGURANÇA. ANO DE FABRICAÇÃO NÃO INFERIOR A 2010 ANOS. COTADO EM HORA		
Endereço:		
,		
12.909.993/0001-06	COLLECT AMBIENTAL LTDA	R\$ 265,00
Marca: Marca não informada Fabricante: Fabricante não informado Descrição: PÁ CARREGADEIRA DE PNEUS 128 A 152 DE 2.0 A 2.6M3 Especificação : LOCAÇÃO DE 1 PA CARREGADEIRA, DIESEL, TODOS OS ITENS DE SEGURANÇA. ANO DE FABRICAÇÃO NÃO INFERIOR A 2010 ANOS. COTADO EM HORA		
Estado: AM	Cidade: Manaus	Endereço: R DO IGARAPE, 70
		Telefone: (92) 9213-2504
		Email: escritacontabil2016@gmail.com
04.688.587/0001-24	PONTES COMERCIO VAREJISTA DE AUTO PECAS,SERVICOS,MANUTENCAO E LOGISTICA EIRELI	R\$ 1.000,00
Marca: Marca não informada Fabricante: Fabricante não informado Descrição: PÁ CARREGADEIRA DE PNEUS 128 A 152 DE 2.0 A 2.6M3 Especificação : LOCAÇÃO DE 1 PA CARREGADEIRA, DIESEL, TODOS OS ITENS DE SEGURANÇA. ANO DE FABRICAÇÃO NÃO INFERIOR A 2010 ANOS. COTADO EM HORA		
Estado: PA	Cidade: Belém	Endereço: AV ROBERTO CAMELIER, 412
		Telefone: (091) 2261-013

Preço (Compras Governamentais) 2: Mediana das Propostas Finais

R\$ 358,00

Inc. I Art. 5º da IN 65 de 07 de Julho de 2021



Relatório gerado no dia 21/11/2023 12:43:04 (IP: 179.189.207.82)
 Código Validação: tmXGEyYHKalh5qQPSfZkNAz5nSWuC%2fK9DD6qR8w%2fclqkHU8nPtm6WA%3d%3d
<http://www.bancodeprecos.com.br/CertificadoAutenticidade?token=tmXGEyYHKalh5qQPSfZkNAz5nSWuC%252fK9DD6qR8w%252fclqkHU8nPtm6WA%253d%253d>

Órgão: MINISTÉRIO DA DEFESA

Comando da Aeronáutica
Escola Preparatória de Cadetes do Ar

Objeto: Registro de Preços para eventual Contratação de empresa especializada em prestação de serviço de máquinas e veículos. Locação de veículos – leves/pesados com motorista, para atender às necessidades da Escola Preparatória de Cadetes do Ar..

Descrição: Locação de Máquinas de Escavação / Terraplenagem / Agrícola - Contratação de empresa especializada em serviço de horas/máquinas retroescavadeira, com pá carregadeira, tração 4 x 4, com fornecimento de combustível e operador. Unidade de Fornecimento: Horas.

CatSer: 4030 - LOCACAO DE MAQUINAS DE ESCAVACAO / TERRAPLENAGEM / AGRICOLA

Data: 07/07/2023 10:00

Modalidade: Pregão Eletrônico

SRP: SIM

Identificação: N°Pregão:362023 / UASG:120025

Lote/Item: /2

Ata: [Link Ata](#)

Adjudicação: 13/07/2023 17:02

Homologação: 17/07/2023 16:53

Fonte: www.comprasgovernamentais.gov.br

Quantidade: 120

Unidade: UNIDADE

UF: MG

CNPJ	Razão Social do Fornecedor	Valor da Proposta Final
------	----------------------------	-------------------------

23.050.270/0001-02	MAXIMUS GERENCIAMENTO & TERCEIRIZACAO LTDA	R\$ 216,00
--------------------	--	------------

VENCEDOR

Marca: Marca não informada

Fabricante: Fabricante não informado

Descrição: Contratação de empresa especializada em serviço de horas/máquinas retroescavadeira, com pá carregadeira, tração 4 x 4, com fornecimento de combustível e operador. Unidade de Fornecimento: Horas.

Estado:	Cidade:	Endereço:	Telefone:	Email:
MG	Belo Horizonte	AV DO CONTORNO, 2905	(31) 3643-1725/ (31) 8484-1805	maximusgerenciamento@gmail.com

70.998.562/0001-51	ATLANTA LOCACOES E SERVICOS LTDA	R\$ 500,00
--------------------	----------------------------------	------------

Marca: Marca não informada

Fabricante: Fabricante não informado

Descrição: Contratação de empresa especializada em serviço de horas/máquinas retroescavadeira, com pá carregadeira, tração 4 x 4, com fornecimento de combustível e operador. Unidade de Fornecimento: Horas.

Endereço:	Telefone:	Email:
AV AMAZONAS, 135	(31) 3088-1158/ (31) 3274-8588	jornaltembase@gmail.com.br

Preço (Compras Governamentais) 3: Mediana das Propostas Finais

R\$ 241,67

Inc. I Art. 5º da IN 65 de 07 de Julho de 2021

Órgão: PREFEITURA MUNICIPAL DE GENTIO DO OURO

Data: 05/06/2023 09:00

Objeto: Contratação de serviços de máquinas pesadas e caminhões para manutenção das secretarias do município.

Modalidade: Pregão Eletrônico

SRP: NÃO

Descrição: Locação de máquinas de escavação / terraplenagem / agrícola - Locação de máquinas de escavação / terraplenagem / agrícola - Prestação De Serviços com Pá carregadeira no mínimo 10 Ton sobre rodas, potência líquida mínima 128hp com motorista, combustível e manutenção. Obs.: O transporte do equipamento até o local da realização dos serviços, assim com o transporte de volta é de responsabilidade da proponente(sendo que o custo está embutido no valor da hora)

Identificação: N°Pregão:22023 / UASG:983525

Lote/Item: /1

Ata: [Link Ata](#)

Adjudicação: 07/06/2023 11:02

Homologação: 07/06/2023 15:34

Fonte: www.comprasgovernamentais.gov.br

Quantidade: 1.500

Unidade: UNIDADE

UF: BA

CNPJ	Razão Social do Fornecedor	Valor da Proposta Final
------	----------------------------	-------------------------

05.206.201/0001-63	C R TERRAPLENAGEM LTDA	R\$ 220,00
--------------------	------------------------	------------

VENCEDOR

Marca: Marca não informada

Fabricante: Fabricante não informado

Descrição: N° 1 Prestação De Serviços com Pá carregadeira no mínimo 10 Ton sobre rodas, potência líquida mínima 128hp com motorista, combustível e manutenção. Obs.: O transporte do equipamento até o local da realização dos serviços, assim com o transporte de volta é de responsabilidade da proponente (sendo que o custo está embutido no valor da Hora/ trabalhada 1.500 R\$400,00 R\$600.000,00

Endereço:



Relatório gerado no dia 21/11/2023 12:43:04 (IP: 179.189.207.82)

Código Validação: tmXGEyVHKalh5qQPSfZkNAz5nSWuC%2fK9DD6qR8w%2fclqkHU8nPm6WA%3d%3d

<http://www.bancodeprecos.com.br/CertificadoAutenticidade?token=tmXGEyVHKalh5qQPSfZkNAz5nSWuC%252fK9DD6qR8w%252fclqkHU8nPm6WA%253d%253d>

11.211.475/0001-43 ARGO BAHIA SERVICOS E EMPREEENDIMENTOS EIRELI R\$ 220,27

Marca: Marca não informada
 Fabricante: Fabricante não informado
 Descrição: Locação de máquinas de escavação / terraplenagem / agrícola - Prestação De Serviços com Pá carregadeira no mínimo 10 Ton sobre rodas, potência líquida mínima 128hp com motorista, combustível e manutenção. Obs.: O transporte do equipamento até o local da realização dos serviços, assim com o transporte de volta é de responsabilidade da proponente(sendo que o custo está embutido no valor da hora)

Estado: Cidade: Endereço: Telefone: Email:
 BA Serrinha R MACARIO FERREIRA, 330 (75) 3261-4098 posatoempreendimentos@hotmail.com

05.063.687/0001-28 I R ADMINISTRACAO E SERVICOS EIRELI R\$ 233,33

Marca: Marca não informada
 Fabricante: Fabricante não informado
 Descrição: Locação de máquinas de escavação / terraplenagem / agrícola

Estado: Cidade: Endereço: Telefone: Email:
 BA Anagé FAZ IRAPUA, 9989 (77) 3435-2524 infsergio@ig.com.br

38.255.541/0001-33 AFJK SERVICOS DE CONSTRUCAO E LOCAAO LTDA R\$ 250,00

Marca: Marca não informada
 Fabricante: Fabricante não informado
 Descrição: Prestação De Serviços com Pá carregadeira no mínimo 10 Ton sobre rodas, potência líquida mínima 128hp com motorista, combustível e manutenção. Obs.: O transporte do equipamento até o local da realização dos serviços, assim com o transporte de volta é de responsabilidade da proponente (sendo que o custo está embutido no valor da hora)

Endereço:

11.962.077/0001-69 SOL DOURADO SERVICOS DE TRANSPORTES RODOVIARIOS EIRELI R\$ 250,67

Marca: Marca não informada
 Fabricante: Fabricante não informado
 Descrição: Prestação De Serviços com Pá carregadeira no mínimo 10 Ton sobre rodas, potência líquida mínima 128hp com motorista, combustível e manutenção. Obs.: O transporte do equipamento até o local da realização dos serviços, assim com o transporte de volta é de responsabilidade da proponente (sendo que o custo está embutido no valor da hora).CATERPILAR/920K

Estado: Cidade: Endereço: Nome de Contato: Telefone: Email:
 BA Conceição do Coité AVENIDA OLDACK AMANCIO ARAUJO, 32 Renato (75) 3262-1487 adm@sdtour.com.br

03.449.283/0001-41 CONSTRUCOES E TRANSPORTES GS2 LTDA R\$ 280,00

Marca: Marca não informada
 Fabricante: Fabricante não informado
 Descrição: Prestação De Serviços com Pá carregadeira no mínimo 10 Ton sobre rodas, potência líquida mínima 128hp com motorista, combustível e manutenção. Obs.: O transporte do equipamento até o local da realização dos serviços, assim com o transporte de volta é de responsabilidade da proponente (sendo que o custo está embutido no valor hora)

Estado: Cidade: Endereço: Telefone: Email:
 BA Camaçari R GARCEZ, 07 (71) 3627-4054 siscon@siscon-ba.com.br

Preço (Compras Governamentais) 4: Mediana das Propostas Finais R\$ 515,00

Inc. I Art. 5º da IN 65 de 07 de Julho de 2021

Órgão: PREFEITURA MUNICIPAL DE PINHAL DE SÃO BENTO	Data: 22/05/2023 09:00
Objeto: Registro de preço para futura e eventual contratação de empresa para locação de horas máquinas tipo Escavadeira Hidráulica, Trator de Esteira, Escavadeira Hidráulica com rompedor e rolo compactador para atender a demanda da municipalidade.	Modalidade: Pregão Eletrônico
	SRP: SIM
	Identificação: NºPregão:352023 / UASG:985495
	Lote/Item: /7
	Ata: Link Ata
	Adjudicação: 05/06/2023 13:33
	Homologação: 05/06/2023 13:37
	Fonte: www.comprasgovernamentais.gov.br
	Quantidade: 50
	Unidade: UNIDADE
	UF: PR

Descrição: Locação de Máquinas de Escavação / Terraplenagem / Agrícola - Escavadeira hidráulica com peso operacional mínimo 23 toneladas com rompedor 1800 KG, com operador habilitado
 CatSer: 4030 - LOCAAO DE MAQUINAS DE ESCAVACAO / TERRAPLENAGEM / AGRICOLA



CNPJ Razão Social do Fornecedor Valor da Proposta Final

09.367.994/0001-53 TRANS MAESTRI LTDA R\$ 440,00
 VENCEDOR
 Marca: Marca não informada
 Fabricante: Fabricante não informado
 Descrição: Escavadeira hidráulica com peso operacional mínimo 23 toneladas com rompedor 1800 KG, com operador habilitado. ESCAVADEIRA NEW HOLLAND E215C 23 TON. ROMPEDOR AZ 2000
 Estado: SC Cidade: São Miguel do Oeste Endereço: EST JACUTINGA, SN Nome de Contato: Setor (Comercial) Telefone: (49) 3622-1028 Email: mastriteraplanagem@hotmail.com

07.517.372/0001-39 M. BIGATON & CIA LTDA R\$ 590,00
 Marca: Marca não informada
 Fabricante: Fabricante não informado
 Descrição: Escavadeira hidráulica com peso operacional mínimo 23 toneladas com rompedor 1800 KG, com operador habilitado.
 Estado: PR Cidade: Capanema Endereço: R AIMORES, 1887 Telefone: (46) 3552-1342 Email: escsaggin15@hotmail.com

Preço (Compras Governamentais) 5: Média Saneada das Propostas Finais (TCU) R\$ 315,00

Inc. I Art. 5º da IN 65 de 07 de Julho de 2021

Órgão: CONSORCIO DE DESENVOLVIMENTO SUSTENTAVEL DO ALTO SERTAO Data: 31/03/2023 08:00
 Objeto: Registro de preços para futura e eventual locação de horas máquinas para execução de obras e demais atividades do Consorcio de desenvolvimento Sustentável do Alto Sertão.. Modalidade: Pregão Eletrônico
 SRP: SIM
 Descrição: Locação de Máquinas de Escavação / Terraplenagem / Agrícola - PÁ CARREGADEIRA ARTICULADA SOBRE RODAS, COM POTENCIA MINIMA DE 170 HP, MOTOR A DIESEL. EM BOM ESTADO DE CONSERVAÇÃO ANO DE FABRICAÇÃO NÃO INFERIOR A 2018. Identificação: NºPregão:72023 / UASG:461398
 Lote/Item: /4
 Ata: Link Ata
 CatSer: 4030 - LOCAÇÃO DE MAQUINAS DE ESCAVACAO / TERRAPLENAGEM / AGRICOLA Adjudicação: 14/04/2023 11:43
 Homologação: 14/04/2023 16:39
 Fonte: www.comprasgovernamentais.gov.br
 Quantidade: 120
 Unidade: UNIDADE
 UF: BA

CNPJ Razão Social do Fornecedor Valor da Proposta Final

04.252.488/0001-03 ALINE SOUSA TEIXEIRA DE BRITO R\$ 280,00
 VENCEDOR
 Marca: Marca não informada
 Fabricante: Fabricante não informado
 Descrição: PÁ CARREGADEIRA ARTICULADA SOBRE RODAS, COM POTENCIA MINIMA DE 170 HP, MOTOR A DIESEL. EM BOM ESTADO DE CONSERVAÇÃO ANO DE FABRICAÇÃO NÃO INFERIOR A 2018.
 Estado: BA Cidade: Ibiassucê Endereço: R RUI BARBOSA, 195 Telefone: (77) 3465-2222 Email: sertecmiro@yahoo.com.br

05.063.687/0001-28 I R ADMINISTRACAO E SERVICOS EIRELI R\$ 290,00
 Marca: Marca não informada
 Fabricante: Fabricante não informado
 Descrição: Locação de Máquinas de Escavação / Terraplenagem / Agrícola
 Estado: BA Cidade: Anagé Endereço: FAZ IRAPUA, 9989 Telefone: (77) 3435-2524 Email: infsergio@ig.com.br

05.831.416/0001-75 DANILO ALVES DA SILVA R\$ 330,00
 Marca: Marca não informada
 Fabricante: Fabricante não informado
 Descrição: PÁ CARREGADEIRA ARTICULADA SOBRE RODAS, COM POTENCIA MINIMA DE 170 HP, MOTOR A DIESEL. EM BOM ESTADO DE CONSERVAÇÃO ANO DE FABRICAÇÃO NÃO INFERIOR A 2018.
 Endereço:



CNPJ Razão Social do Fornecedor Valor da Proposta Final

11.513.808/0001-99 3G MAQUINAS E MANUTENCAO LTDA R\$ 360,00

Marca: Marca não informada

Fabricante: Fabricante não informado

Descrição: PÁ CARREGADEIRA ARTICULADA SOBRE RODAS, COM POTENCIA MINIMA DE 170 HP, MOTOR A DIESEL. EM BOM ESTADO DE CONSERVAÇÃO ANO DE FABRICAÇÃO NÃO INFERIOR A 2018.

Endereço:

41.969.346/0001-80 B. R. TRATORES PECAS E SERVICOS LTDA R\$ 900,00

Marca: Marca não informada

Fabricante: Fabricante não informado

Descrição: CONFORME EDITAL

Estado:

BA

Cidade:

Guanambi

Endereço:

AVENIDA BARAO DO RIO BRANCO, 1964



Preço estimado dos itens calculado pela fórmula Média Aritmética dos preços obtidos:

Item 1 - CAMINHÃO PLATAFORMA

- 1 preço de Aquisições e contratações similares de outros entes públicos homologadas/adjudicadas no dia 28/03/2023, calculado pela fórmula Média Saneada das Propostas Finais (TCU).

Item 2 - MOTONIVELADORA, (TIPO PATROL) EM PERFEITO ESTADO DE CONSERVAÇÃO, COM MOTOR DIESE

- 2 preços do portal Compras Governamentais praticados pela Administração Pública de licitações homologadas/adjudicadas entre os dias 27/06/2023 e 07/08/2023, calculados pela fórmula Mediana das Propostas Finais.

- 1 preço do portal Compras Governamentais praticados pela Administração Pública de licitações homologadas/adjudicadas no dia 31/03/2023, calculado pela fórmula Média Saneada das Propostas Finais (TCU).

Item 3 - TRATOR-D50/ F1-130/ D-41/ FD- 9

- 1 preço de Aquisições e contratações similares de outros entes públicos homologadas/adjudicadas no dia 15/08/2023, calculado pela fórmula Média Saneada das Propostas Finais (TCU).

Item 4 - ESCAVADEIRA HIDRÁULICA SOBRE ESTEIRA

- 1 preço do portal Compras Governamentais praticados pela Administração Pública de licitações homologadas/adjudicadas no dia 15/08/2023, calculado pela fórmula Mediana das Propostas Iniciais.

Item 5 - RETROESCAVADEIRA COM CARREGADEIRA SOBRE RODAS

- 1 preço de Aquisições e contratações similares de outros entes públicos homologadas/adjudicadas no dia 01/03/2023, calculado pela fórmula Média das 3 Melhores Propostas Iniciais.

Item 6 - ROLO COMPACTADOR, SOBRE RODAS, COM CILINDRO VIBRATÓRIO

- 5 preços do portal Compras Governamentais praticados pela Administração Pública de licitações homologadas/adjudicadas entre os dias 23/06/2023 e 21/08/2023, calculados pela fórmula Mediana das Propostas Finais.

- 1 preço do portal Compras Governamentais praticados pela Administração Pública de licitações homologadas/adjudicadas no dia 31/03/2023, calculado pela fórmula Média das 3 Melhores Propostas Iniciais.

Item 7 - PÁ CARREGADEIRA, ARTICULADA, SOBRE RODAS

- 4 preços do portal Compras Governamentais praticados pela Administração Pública de licitações homologadas/adjudicadas entre os dias 22/05/2023 e 19/07/2023, calculados pela fórmula Mediana das Propostas Finais.

- 1 preço do portal Compras Governamentais praticados pela Administração Pública de licitações homologadas/adjudicadas no dia 31/03/2023, calculado pela fórmula Média Saneada das Propostas Finais (TCU).

 DESCRITIVO DE FÓRMULAS UTILIZADAS

Média Saneada das Propostas Finais (TCU)

- A "média saneada" consiste em realizar uma avaliação crítica dos preços obtidos na pesquisa, a fim de descartar valores que apresentem grandes variações em relação aos demais.

Mediana das Propostas Finais

- Capta os preços finais da licitação e seleciona o preço do meio (no caso de número ímpar de propostas) ou a média dos preços do meio.

Mediana das Propostas Iniciais



- Capta os preços iniciais da licitação e seleciona o preço do meio (no caso de número ímpar de propostas) ou a média dos preços do meio.

Média das 3 Melhores Propostas Iniciais

- Capta as 3 melhores propostas iniciais da licitação e aplica a média aritmética. A média (Me) é calculada somando-se todos os valores de um conjunto de dados e dividindo-se pelo número de elementos deste conjunto.





Extrato de fontes Utilizadas neste relatório

ATENÇÃO - O Banco de Preços é uma solução tecnológica que atende aos parâmetros de pesquisa dispostos em Leis vigentes, Instruções Normativas, Acórdãos, Regulamentos, Decretos e Portarias. Sendo assim, por reunir diversas fontes governamentais, complementares e sites de domínio amplo, o sistema não é considerado uma fonte e, sim, um meio para que as pesquisas sejam realizadas de forma segura, ágil e eficaz.

Fontes utilizadas nesta cotação:

1 - ComprasNet

www.comprasgovernamentais.gov.br

Data: 07/11/2023 15:33:43

[Acessar a fonte aqui](#)

2 - Portal de Compras Publicas

www.portaldecompraspublicas.com.br

Data: 16/11/2023 09:43:16

[Acessar a fonte aqui](#)



Relatório gerado no dia 21/11/2023 12:43:04 (IP: 179.189.207.82)

Código Validação: tmXGEyvHKalh5qQPSIZkNAz5nSWuC%2fK9DD6qR8w%2fclkqHU8nPtm6WA%3d%3d

<http://www.bancodeprecos.com.br/CertificadoAutenticidade?token=tmXGEyvHKalh5qQPSIZkNAz5nSWuC%252fK9DD6qR8w%252fclkqHU8nPtm6WA%253d%253d>