



**PODER EXECUTIVO**  
**Prefeitura Municipal de Novo Progresso-PA**  
**Secretaria Municipal de Meio Ambiente – SEMMA-NP**  
**Fundo Municipal do Meio Ambiente – FMMA/NP**  
**CNPJ: 18.020.564/0001-51**



**LICENÇA DE OPERAÇÃO – L.O.**

<b>L.O. nº: 106/2022</b>	<b>VALIDADE ATÉ: 08/11/2024</b>
<b>PROCESSO: 1582/2022</b>	<b>DATA DO PROTOCOLO: 26/10/2022</b>

*A Secretaria Municipal de Meio Ambiente de Novo Progresso no uso de suas atribuições conferidas pela CF/88, em seu art. 23, inciso VI, art.30 inciso I e art.225, da Lei Complementar nº140/2011, Constituição Estadual do Pará, Legislação Estadual, Resolução 162/2021 do COEMA, Lei Orgânica Municipal, Lei de Política Municipal de Meio Ambiente nº 408/2013 e Leis Municipais de Licenciamento e Taxas nº 482 e 409/2017 e de acordo com a Habilitação Para Gestão Ambiental Municipal concede a presente **LICENÇA OPERAÇÃO** ao empreendimento abaixo discriminado.*

<b>NOME/RAZÃO SOCIAL/DENOMINAÇÃO:</b> PREFEITURA MUNICIPAL DE NOVO PROGRESSO/PA	<b>PORTE:</b> D-II
--	-----------------------

**ENDEREÇO:** Travessa Belém, nº 768, Bairro Jardim Europa

**MUNICÍPIO/UF:** Novo Progresso/PA      **CEP:** 68.193-000

**INSC. ESTADUAL:** -----      **CNPJ:** 10.221.786/0001-20

**TIPOLOGIA:** Obras de Urbanização.

**QUANTIFICAÇÃO AUTORIZADA:**  
AUM 4.969,78 m<sup>2</sup> (área útil em metros quadrado).

**LOCALIZAÇÃO DA ATIVIDADE LICENCIADA:**  
**Coordenadas Geográficas:** Lat. 07°02'15" S Long. 55°24'20" W

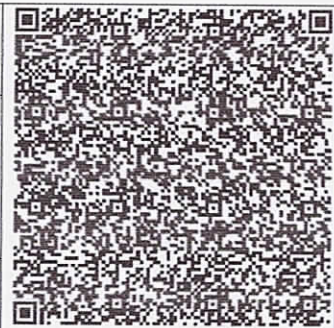

**Observações:** Obras de urbanização, ruas praças e calçadas (Revitalização do Canteiro Central da Avenida Brasil, na zona urbana de Novo Progresso/PA).

**Obrigações:**  
- Publicar a sua concessão, no prazo máximo de 30(trinta) dias, observando os termos da Resolução do CONAMA nº06/86;  
- Comunicar de imediato a esta secretaria qualquer alteração nas informações que subsidiam a sua concessão;  
- Dar cumprimento às condicionantes descritas no anexo I.

**LOCAL E DATA:** Novo Progresso/PA, 08 de novembro de 2022.

**JOÃO MARIA DOS SANTOS**  
Secretário de Meio Ambiente  
Portaria nº 007/2021 – GPM/NP





**PODER EXECUTIVO**  
**Prefeitura Municipal de Novo Progresso-PA**  
**Secretaria Municipal de Meio Ambiente – SEMMA-NP**  
**Fundo Municipal do Meio Ambiente – FMMA/NP**  
**CNPJ: 18.020.564/0001-51**



**ANEXO I**

**RELAÇÃO DE CONDICIONANTES**

- 01- Publicar no Diário Oficial e em Jornal de grande circulação local o recebimento desta licença no prazo de 30 dias;
- 02- Comunicar imediatamente a SEMMA-NP e outros órgãos, a ocorrência de qualquer acidente com potencial poluidor;
- 03- Informar quaisquer modificações pretendidas para a atividade, as quais deverão ser apresentadas a esta secretaria para uma nova análise;
- 04- Dar continuidade nos processos de licenciamento (Licença de Instalação e Operação);
- 05- Outrossim, informamos que o não cumprimento das condicionantes supracitadas, levará ao enquadramento automático do empreendimento nas formas penais da Legislação Ambiental em vigor.

**RECOMENDAÇÕES**

- 1- Aplicar as Normas de Saúde e Segurança no Trabalho referente à atividade realizada;
- 2- Manter placa de identificação do empreendimento em local de fácil visualização.

**LOCAL E DATA:**

Novo Progresso/PA, 08 de novembro de 2022.

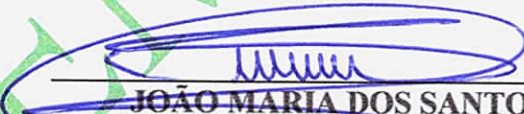
  
**JOÃO MARIA DOS SANTOS**  
**Secretário de Meio Ambiente**  
**Portaria nº 007/2021 – GPM/NP**



**PODER EXECUTIVO**  
**Prefeitura Municipal de Novo Progresso/PA**  
**Secretaria Municipal de Meio Ambiente – SEMMA/NP**  
**Fundo Municipal do Meio Ambiente – FMMA/NP**  
**CNPJ: 18.020.564/0001-51**



### **DECISÃO - SEMMA-NP**

**Processo nº 1582/2022**

**Assunto: Emissão de licença ambiental**

A Secretaria Municipal de Meio Ambiente de Novo Progresso – SEMMA-NP, através do Secretário Municipal de Meio Ambiente, **acolhe o Parecer Técnico nº 341/2022** e apresenta decisão favorável à emissão da Licença de Operação requerida pela **PREFEITURA MUNICIPAL DE NOVO PROGRESSO/PA – CNPJ Nº 10.221.786/0001-20**.

Sobre atividade a ser concedida a presente LO trata-se da Revitalização do Canteiro Central da Avenida Brasil, na zona urbana do município de Novo Progresso/PA, e será uma obra de interesse público e importante para o município.

A obra contará com projeto urbanístico, sistema de iluminação pública e de mobiliário urbano.

Ressalte-se que, esta Secretaria Municipal de Meio Ambiente reserva-se no direito de na eventualidade de fiscalização futura se verificar irregularidades aplicar-se as sanções legais cabíveis.

Ante o exposto, e no uso de minhas atribuições legais, **DEFIRO O PEDIDO DE EMISSÃO DE LICENÇA DE OPERAÇÃO - LO REQUERIDA PELA PREFEITURA MUNICIPAL DE NOVO PROGRESSO/PA – CNPJ Nº 10.221.786/0001-20, PELO PRAZO de 2 (dois) anos, para Obras de Urbanização – ruas, praças e calçadas (Revitalização do Canteiro Central da Avenida Brasil). Porte DII – AUM 4,969,78 m<sup>2</sup>.**

Firmo o presente para que surta os seus efeitos legais.

Novo Progresso - PA, 07 de novembro de 2022.

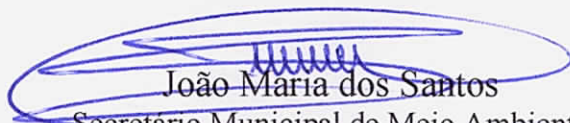
  
**João Maria dos Santos**  
Secretário Municipal de Meio Ambiente  
SEMMA-NP  
Portaria nº 007/2021 – GPMNP

- **Ao Setor de Emissão de Licenças.**







**PODER EXECUTIVO**  
**Prefeitura Municipal de Novo Progresso-PA**  
**Secretaria Municipal de Meio Ambiente – SEMMA-NP**  
**CNPJ: 18.020.564/0001-51**



**DEPARTAMENTO DE ANÁLISE TÉCNICA - SEMMA/NP**

**PARECER TÉCNICO - Nº 341/2022**

**1 DADOS DA EMPRESA:**

**1.1 EMPREENDIMENTO:** Prefeitura Municipal De Novo Progresso

**1.2 CNPJ:** 10.221.786/0001-20

**1.3 MUNICÍPIO:** NOVO PROGRESSO – PA

**1.4 ENDEREÇO:** Travessa Belém, nº 768, Bairro Jardim Europa

**1.5 CEP:** 68.193-000

**1.5.1 Responsável técnico:** Alan Felipe Nobre Onetta

**1.5.2 CPF:** 017.220.312-04

**2 DADOS DO RESPONSÁVEL/ PROPIETÁRIO DO EMPREENDIMENTO:**

**2.1 NOME:** Gelson Luiz Dill

**2.2 ENDEREÇO:**

**2.3 MUNICÍPIO:** NOVO PROGRESSO – PA

**2.4 CPF:** 581.793.991-68

**2.5 RG:** 751908 SSP/MT

**2.6 TELEFONE:** (93) 3528-1151

**2.7 E-MAIL:** PREFEITO@NOVOPROGRESSO.PA.GOV.BR

**3 DADOS DO PROCESSO**

**3.1 PROCESSO Nº:** 1583/2022

**3.2 LOCALIZAÇÃO:** Travessa Belém, nº 768, Bairro Jardim Europa

**TIPOLOGIA:** 29 – OBRAS DE INFRA-ESTRUTURA

**3.2.1 SUBTIPOLOGIA:** OBRAS DE URBANIZAÇÃO – RUAS,  
PRAÇAS E CALÇADAS

**3.3 COORDENADAS:**

**3.4 PORTE DA EMPRESA:** Grande (D)

**3.5 POTENCIAL POLUIDOR/DEGRADADOR:** II

**3.6 UNIDADE:** ÁREA TOTAL – M<sup>2</sup> (ATM)

**3.7 CLASSIFICAÇÃO:** 4.969,78 m<sup>2</sup> - D II

**4 REFERÊNCIA:** Licença de Operação



**PODER EXECUTIVO**  
**Prefeitura Municipal de Novo Progresso-PA**  
**Secretaria Municipal de Meio Ambiente – SEMMA-NP**  
**CNPJ: 18.020.564/0001-51**



## 5 HISTÓRICO:

No dia 26 de outubro de 2022, foi protocolado junto a Secretaria Municipal de Meio Ambiente de Novo Progresso o processo referente a Licença de Operação para a revitalização do canteiro central da avenida Brasil.

## 6 DESCRIÇÕES E CONCLUSÕES:

Apresentou o requerimento padrão SEMMA-NP, sem assinatura do técnico responsável, e declaração de informações ambientais, ambos com assinatura digital do responsável pelo empreendimento; apresentou projeto arquitetônico;

Não apresentou documentos de identificação do responsável técnico; relatório de controle ambiental (RCA); plano de controle ambiental (PCA); projeto básico de terraplenagem; memorial descritivo e de cálculo da atividade; cronograma de execução; arquivo digital.

Após análise dos documentos apresentados, recomenda-se que sejam juntadas as pendências citadas no parágrafo anterior. No que se refere a área do empreendimento, foi vistoriada em 27 de outubro de 2022, com fotos em anexo, pela equipe técnica da secretaria municipal do meio ambiente composta por Saymon s. Ramos, analista ambiental, e Fabricio L. Andrade, fiscal do meio ambiente. Ao que tudo indica, **A ÁREA ESTÁ APTA PARA A ATIVIDADE.**

Após a entrega dos documentos faltantes, **RECOMENDA-SE A CONCESSÃO DA LICENÇA AMBIENTAL.**

Segue o processo para o Departamento Jurídico.

Novo Progresso, 28 de outubro de 2022

**SAYMON SARAIVA RAMOS**  
Analista Ambiental / SEMMA-NP  
CREA-PA nº 152111111-1

**FABRÍCIO L. ANDRADE**  
Fiscal de Meio Ambiente/SEMMA-NP  
MATRÍCULA Nº 127388

SEMMA-NP  
Fabricio L. Andrade  
Fiscal de Meio Ambiente  
Matrícula 127388





**7 Fotos da vistoria**

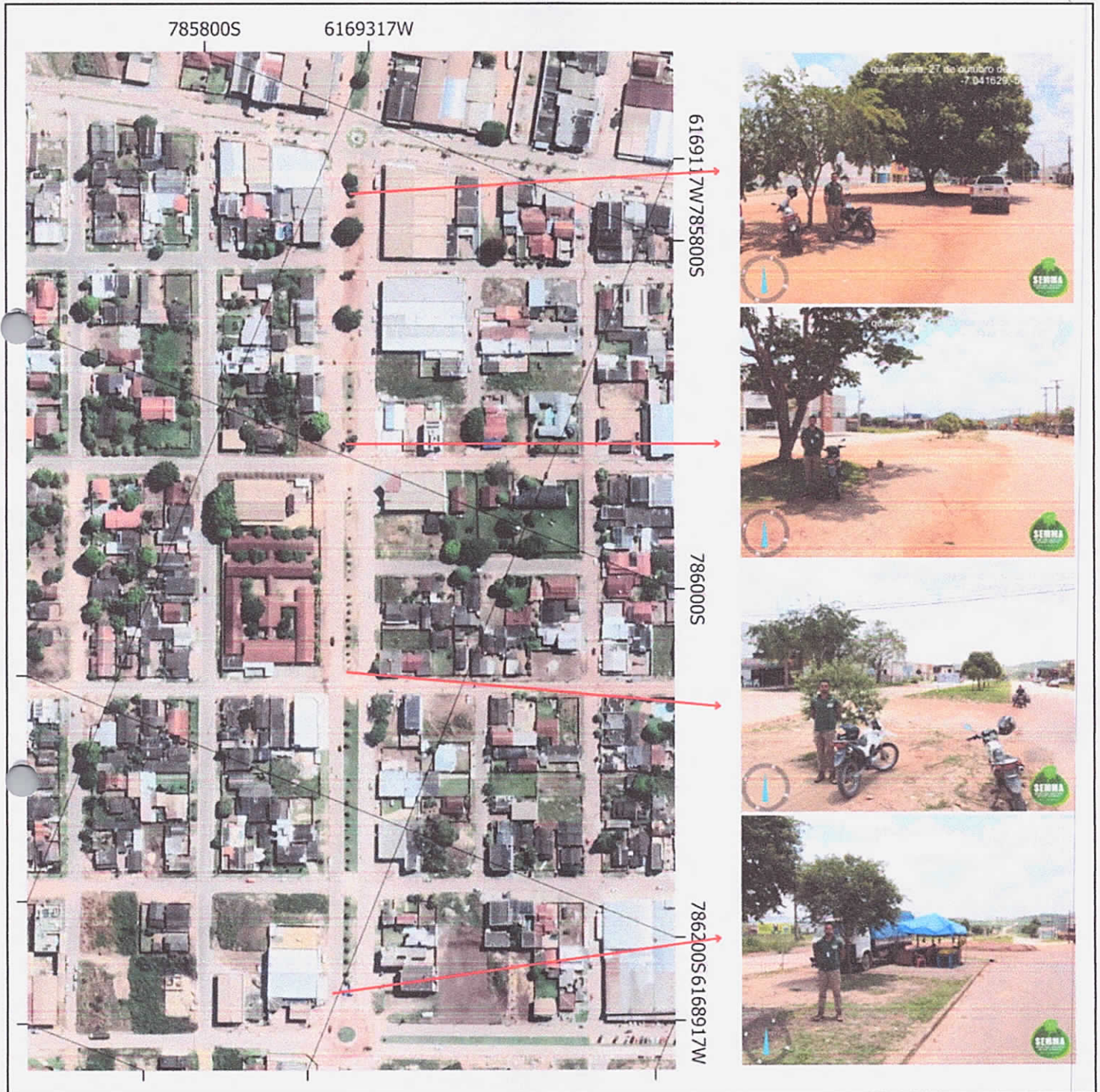

*[Handwritten signature]*





PODER EXECUTIVO  
PREFEITURA MUNICIPAL DE NOVO PROGRESSO



SECRETARIA MUNICIPAL DE MEIO AMBIENTE – SEMMA/NP  
DECLARACAO DE INFORMACOES AMBIENTAIS

## D I A

O **MUNICÍPIO DE NOVO PROGRESSO/PA**, pessoa jurídica de direito público interno, inscrito no CNPJ/MF nº 10.221.786/0001-20, com sede administrativa na Travessa Belém, nº 768, Bairro Jardim Europa, Novo Progresso/PA, neste ato representado por seu prefeito municipal Sr. **GELSON LUIZ DILL**, brasileiro, portador da Cédula de Identidade RG nº 751908 SSP/MT, inscrito no CPF nº 581.793.991-68, domiciliado e residente no Município de Novo Progresso, Pará, CEP 68.193-000, venho por meio desta, **DECLARAR** que as informações por mim prestadas junto a Secretaria Municipal de Meio Ambiente – SEMMA/NP, no processo de Licenciamento para **REVITALIZAÇÃO DO CANTEIRO CENTRAL DA AVENIDA BRASIL**, conforme discriminação detalhada em anexo, entre a Avenida Jamanxim e Avenida João Atlies, conforme discriminação detalhada no projeto básico em anexo, são verdadeiras e que assumo total responsabilidade pelas mesmas, sob pena de vir a ser responsabilizado, civil e criminalmente.

Novo Progresso/PA, 21 de outubro de 2022.

**GELSON LUIZ DILL:5817939168**  
Assinado de forma digital por GELSON LUIZ DILL:58179399168  
Dados: 2022.10.21 13:11:43 -03'00'

**GELSON LUIZ DILL**  
*Prefeito Municipal*  
**CPF: 581.793.991-68**

