

4 FACHADA 04
ESCALA: 1/75

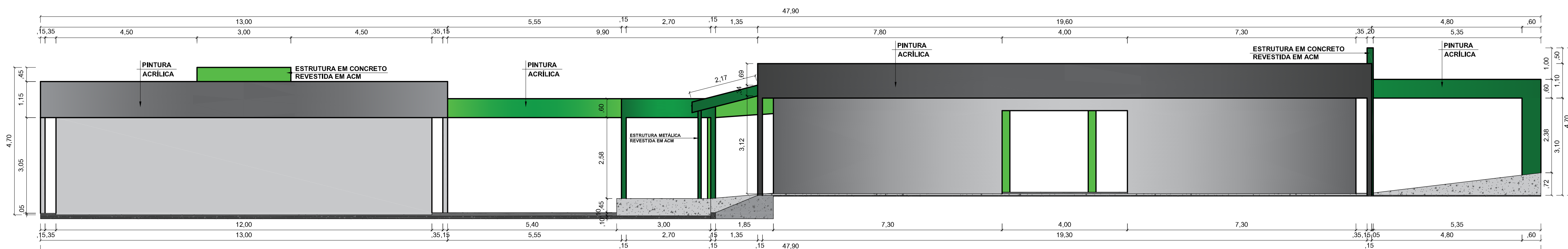

3 FACHADA 03
ESCALA: 1/75

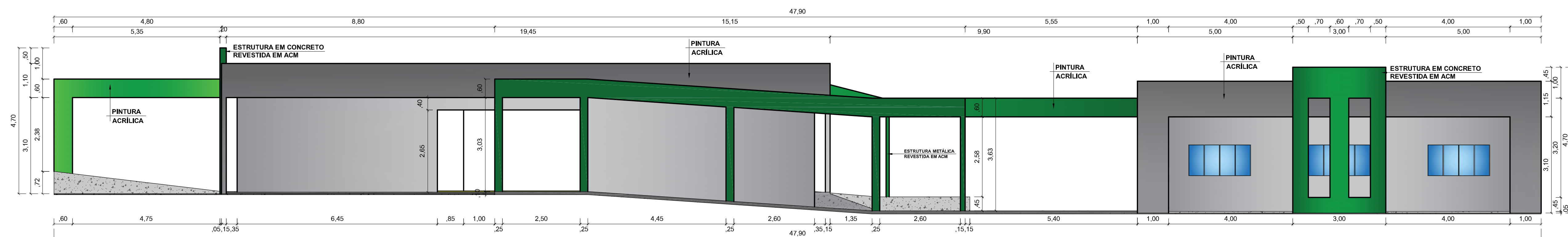

2 FACHADA 02
ESCALA: 1/75

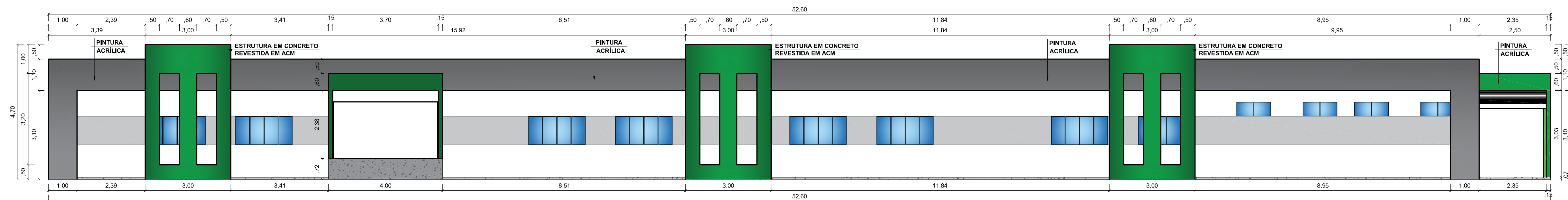

1 FACHADA 01
ESCALA: 1/75

INDICES URBANISTICOS		PROJETO
AREA DO TERRENO:	10.500,00m²	
AREA TOTAL A CONSTRUIR	1251,72m²	
AREA TOTAL A DEMOLIR	678,90m²	

○ CAIXILHOS (janelas, guichês e visores)

NOME	QUANT.	DIMENSÕES(cm) Larg.xAlt.xPeitoril	MATERIAL	ACAB.	TIPO	PEITORIL	OBSERVAÇÃO
J1	39	200X100X110	ALUMINIO E VIDRO	ESMALTE SINTETICO	CORRER	GRANITO	-
B1	04	120X50X210	ALUMINIO E VIDRO	ESMALTE SINTETICO	BASCULANTE	GRANITO	-

◇ PORTAS, PORTÕES E GRADIS

NOME	QUANT.	DIMENSÕES(cm) Larg.xAlt.xPeitoril	MATERIAL	ACAB.	TIPO	SOLEIRA	OBSERVAÇÃO
P1	11	80X210	MADEIRA	ESMALTE SINTETICO	ABRIR	-	-
P2	01	90X210	MADEIRA	ESMALTE SINTETICO	ABRIR	-	-
PA1	16	60X160	ALUMINIO	ESMALTE SINTETICO	ABRIR	-	-
PV1	01	300X210	ALUMINIO E VIDRO	ESMALTE SINTETICO	CORRER	-	-

MATERIAL / ACABAMENTO	PISO						PAREDE			TETO			OBSERVAÇÃO	
	01	02	03	04	05	06	01	02	03	01	02	03		
PISO CERAMICO 60X60CM														AREA DE PAREDES(m²) = Perimetro dos vãos das portas e caixilhos
PISO CERAMICO 30X30CM														
PISO LAMINADO 120X180CM														
DECK EM MADEIRA														
PINTURA ACRILICA SOBRE MASSA CORRIDA														
PINTURA EPOXI SOBRE MASSA ACRILICA														
FORRO EM GESSO														
TELHADO APARENTE														
FORRO EM PVC														

AMBIENTE	01	02	03	04	05	06	01	02	03	01	02	03	ÁREA DE PAREDES(m²)	ÁREA DO PISO(m²)
SALA 01	●												-	63,00
SALA 02	●												-	63,00
SALA 03	●												-	63,00
SALA 04	●												-	63,00
SALA 05	●												-	63,00
SALA 06	●												-	63,00
SALA 07	●												-	63,00
SALA 08	●												-	63,00
SALA 09	●												-	56,35
W.C.MASC.	●												-	21,78
W.C. PCD	●												-	03,62
W.C. FEM.	●												-	21,78
CIRCULAÇÃO	●												-	261,77
SALA DE JOGOS	●												-	113,49



PREFEITURA MUNICIPAL DE NOVO PROGRESSO
Travessa Belém, 768 - Jardim Europa - Novo Progresso - PA

Projeto Arquitetônico Nº Folha **04**
Plantas, cortes e Detalhes

Obra: Educacional, bloco de salas (Demolição e Ampliação)
Escola: E.M.E.I.E.F. DEP. JOÃO CARLOS BATISTA
End.: SANTÁREM, 224
Bairro: Bela Vista
Cidade: Novo Progresso - PA

Data: Dezembro/2022	Escala: Indicada
Área Área Terreno:.....10.500,00m² Área a Demolir:.....678,90m² Área a Construir:.....1.251,72m²	Proprietário: Prefeitura Municipal de Novo Progresso
Desenho: Alex Oliveira da Costa	Autor do Projeto/Resp. Técnico: PAULO HENRIQUE DE O. ABREU Arquiteto e Urbanista CAU A132492-6