

ÁREA DE SERVIÇO

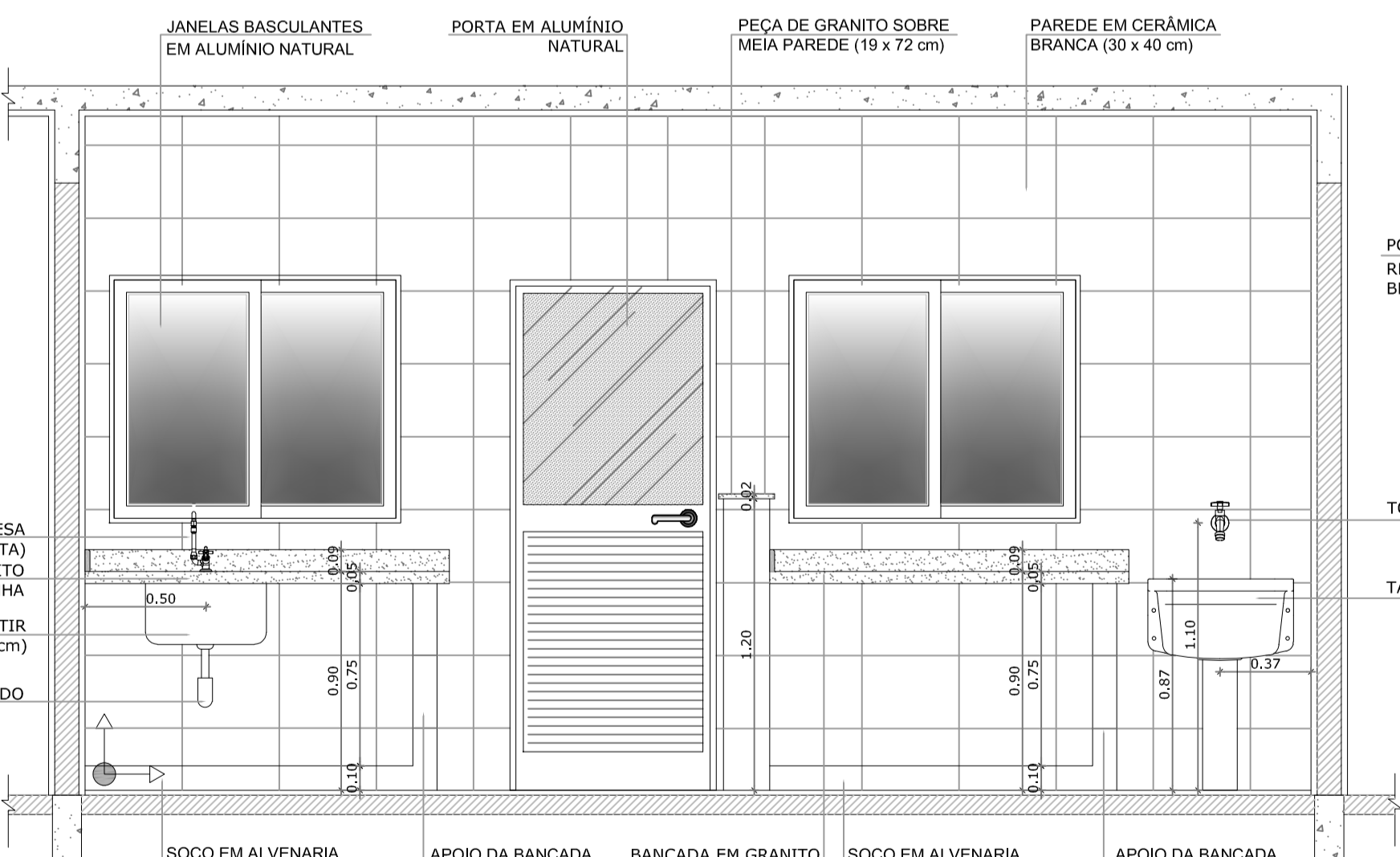

COZINHA

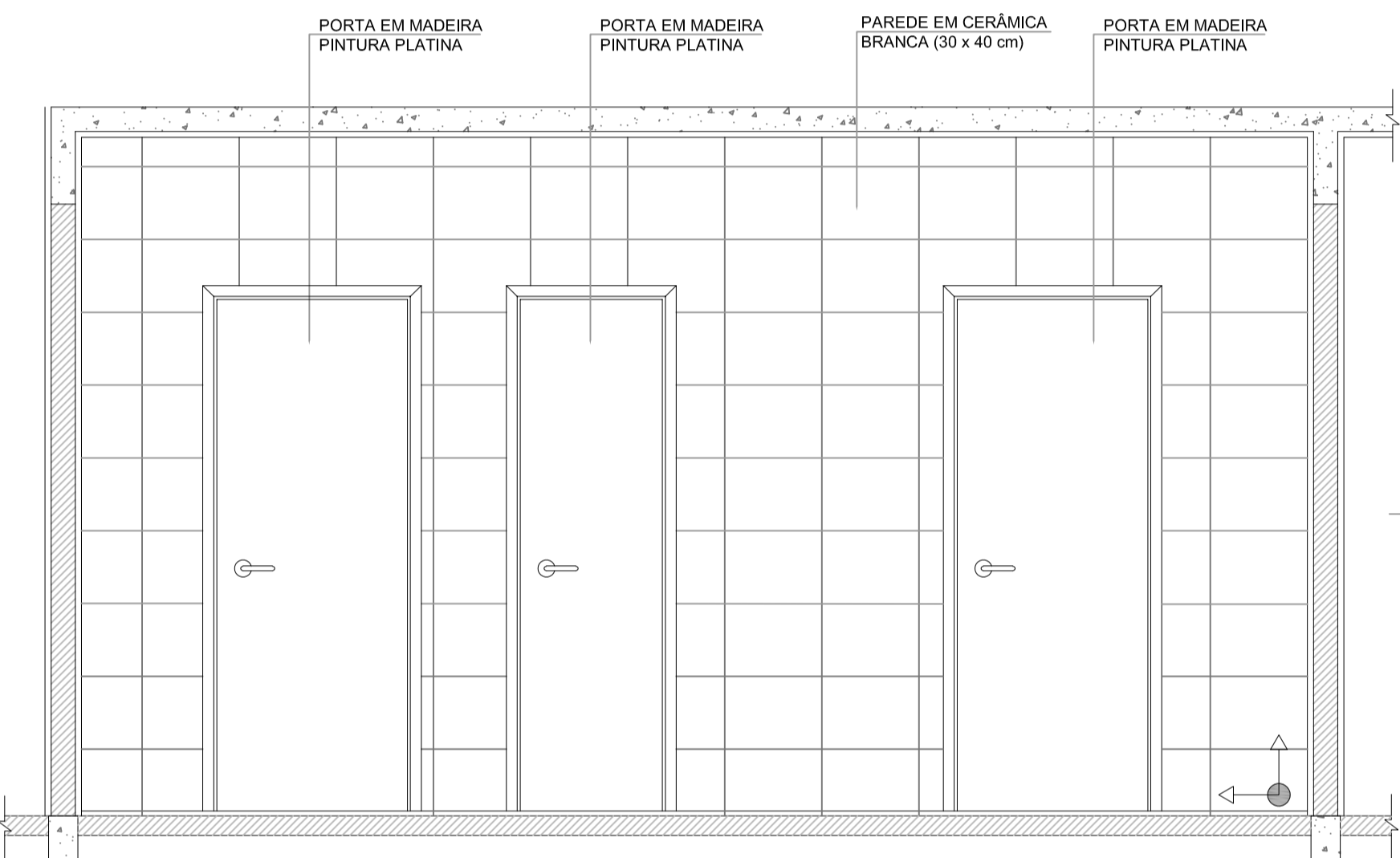
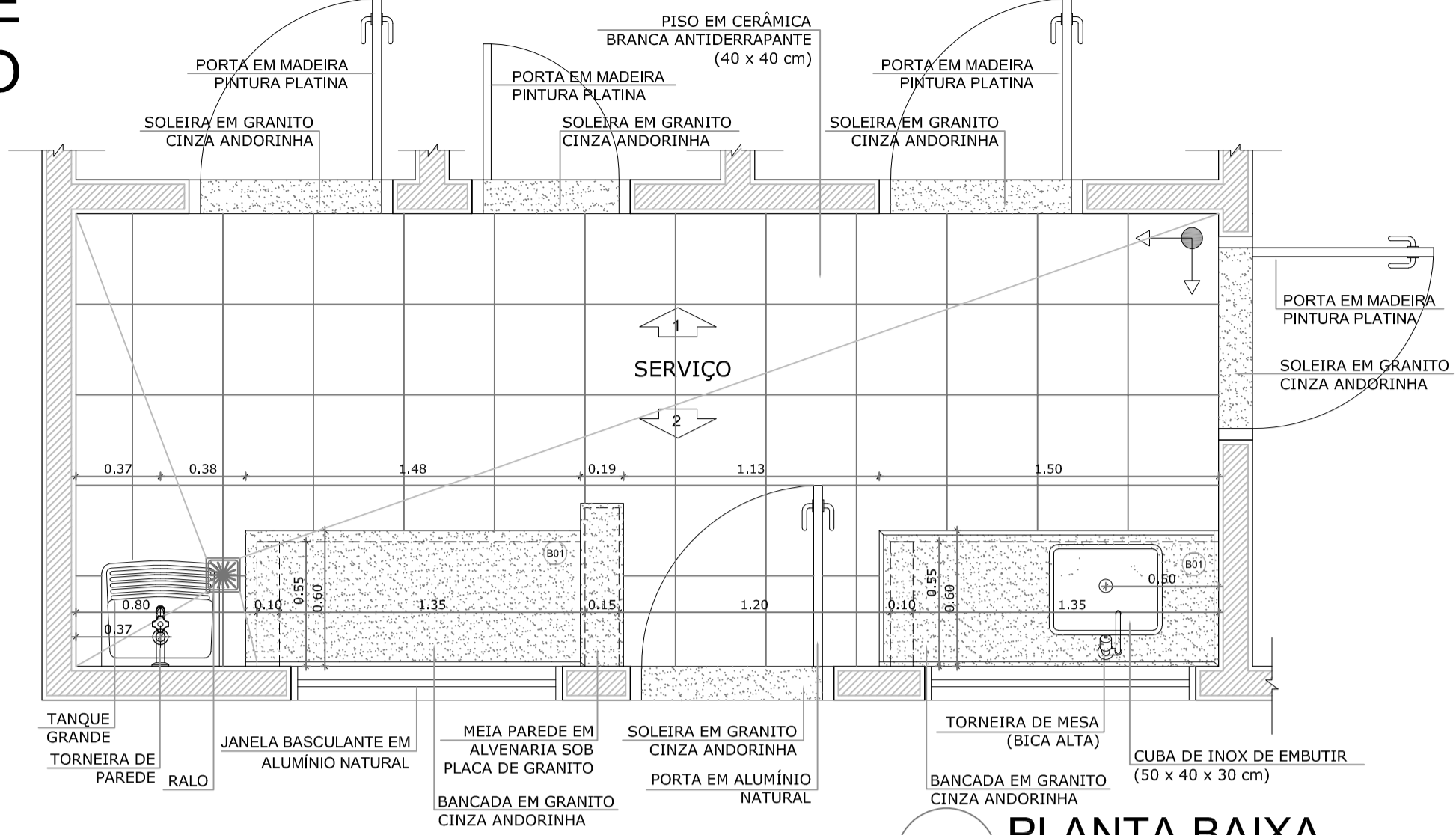
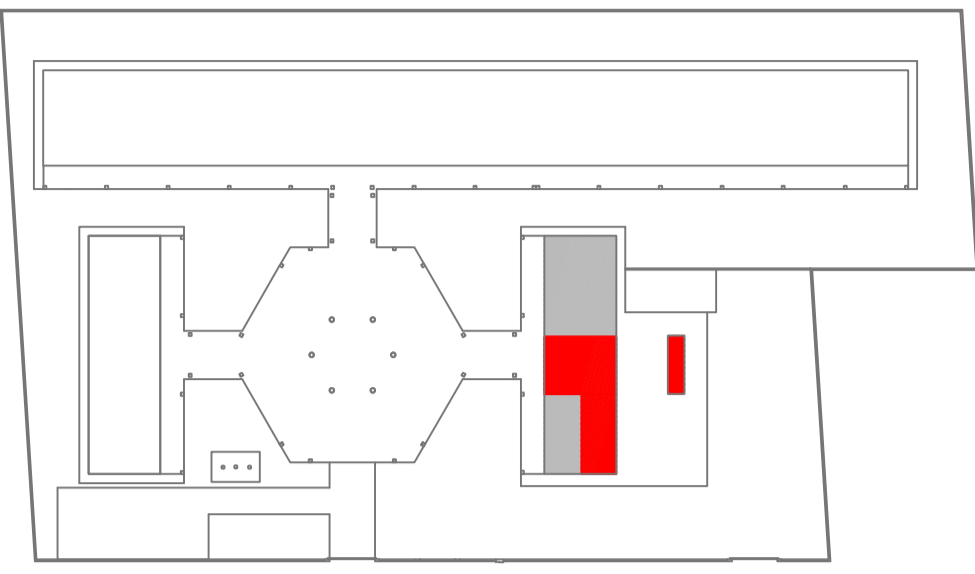
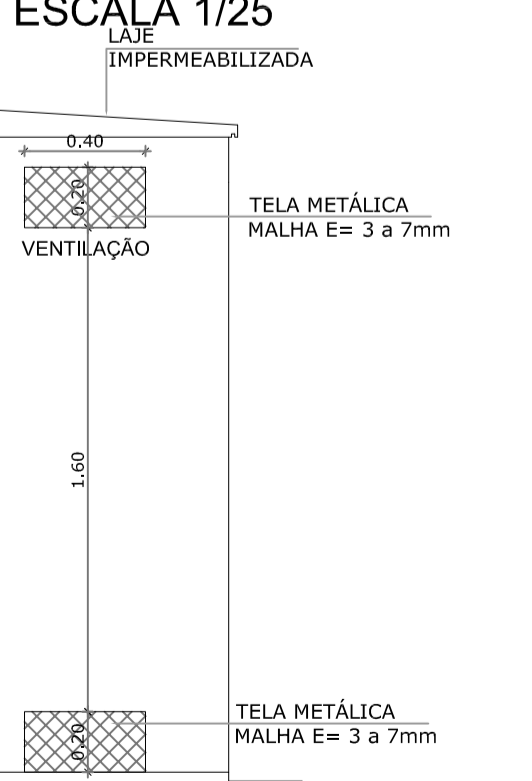
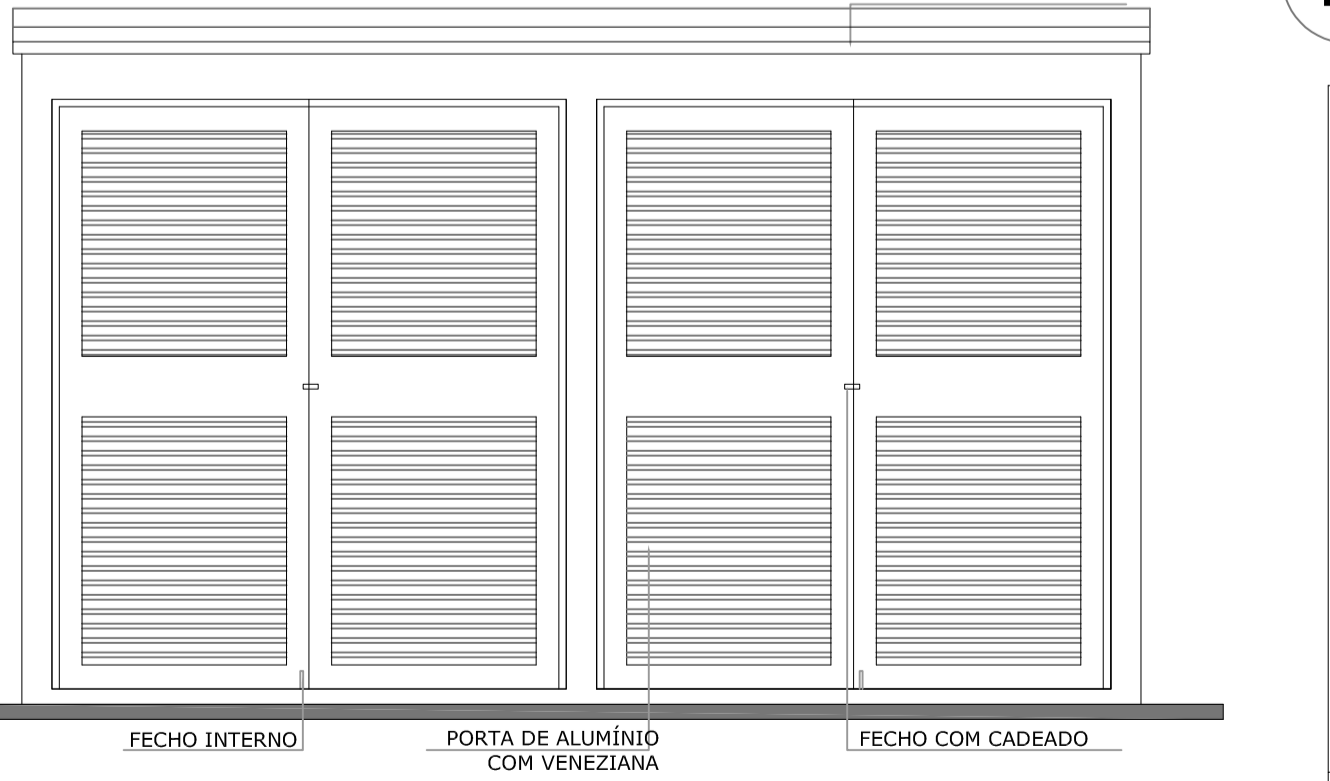
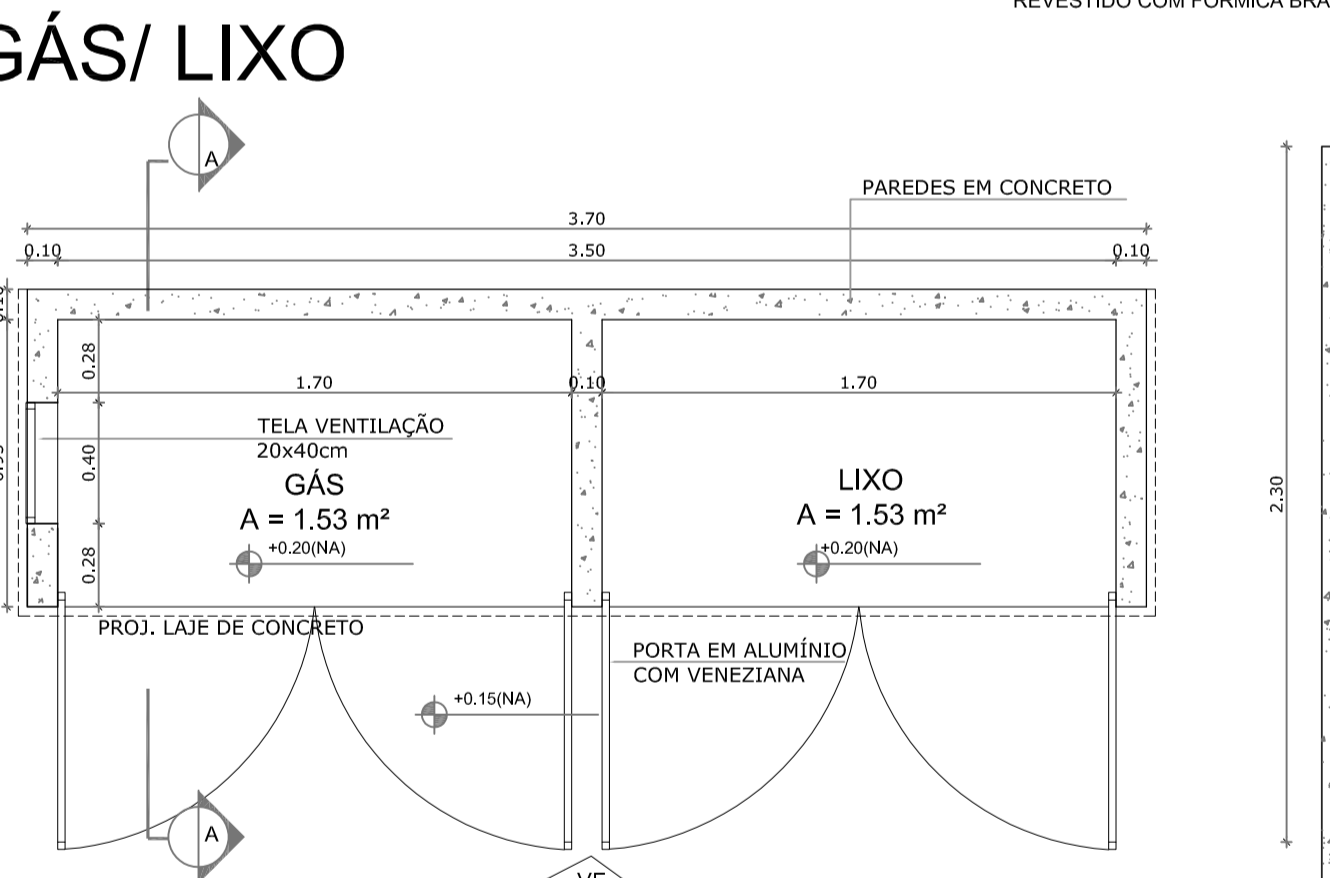
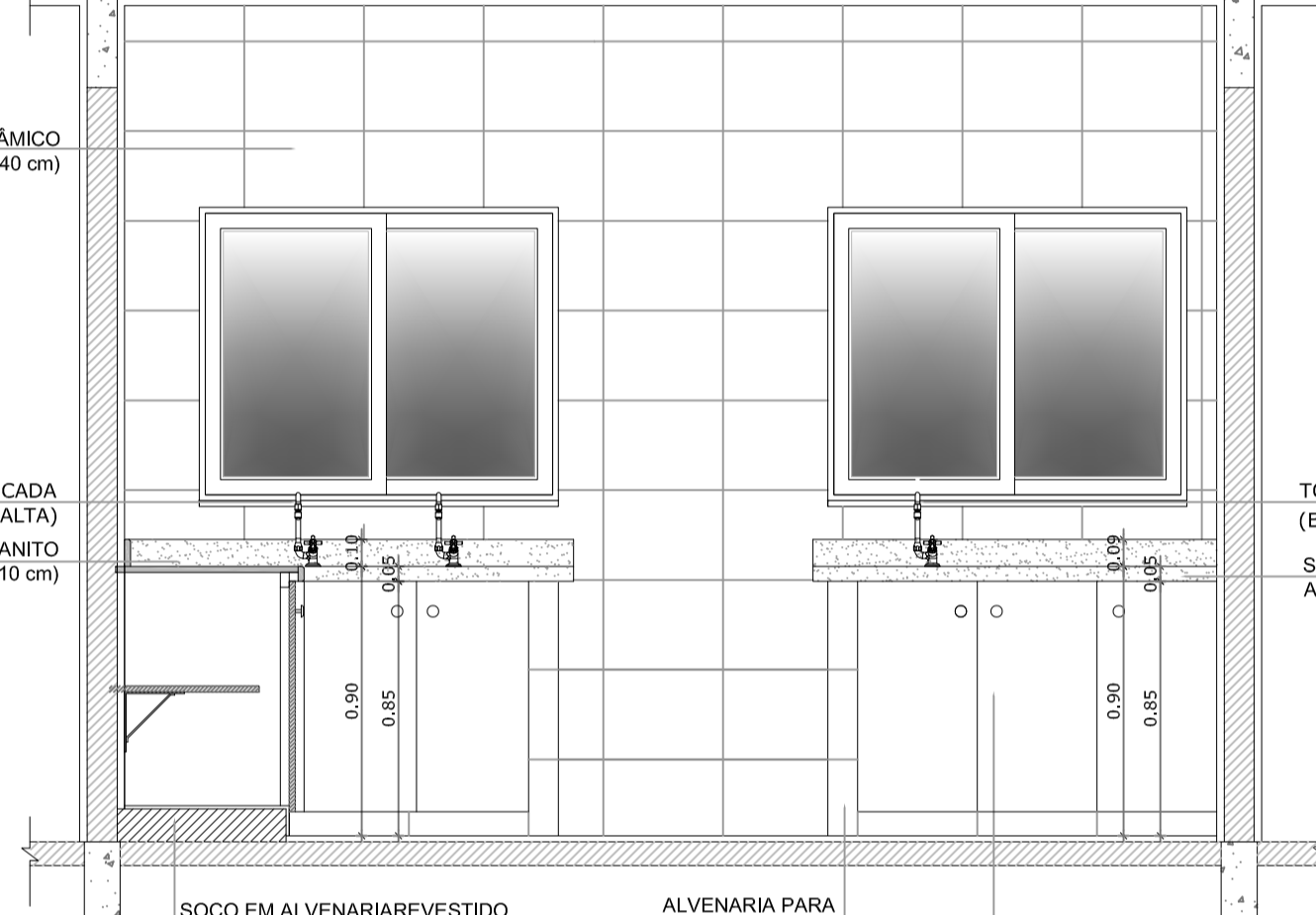
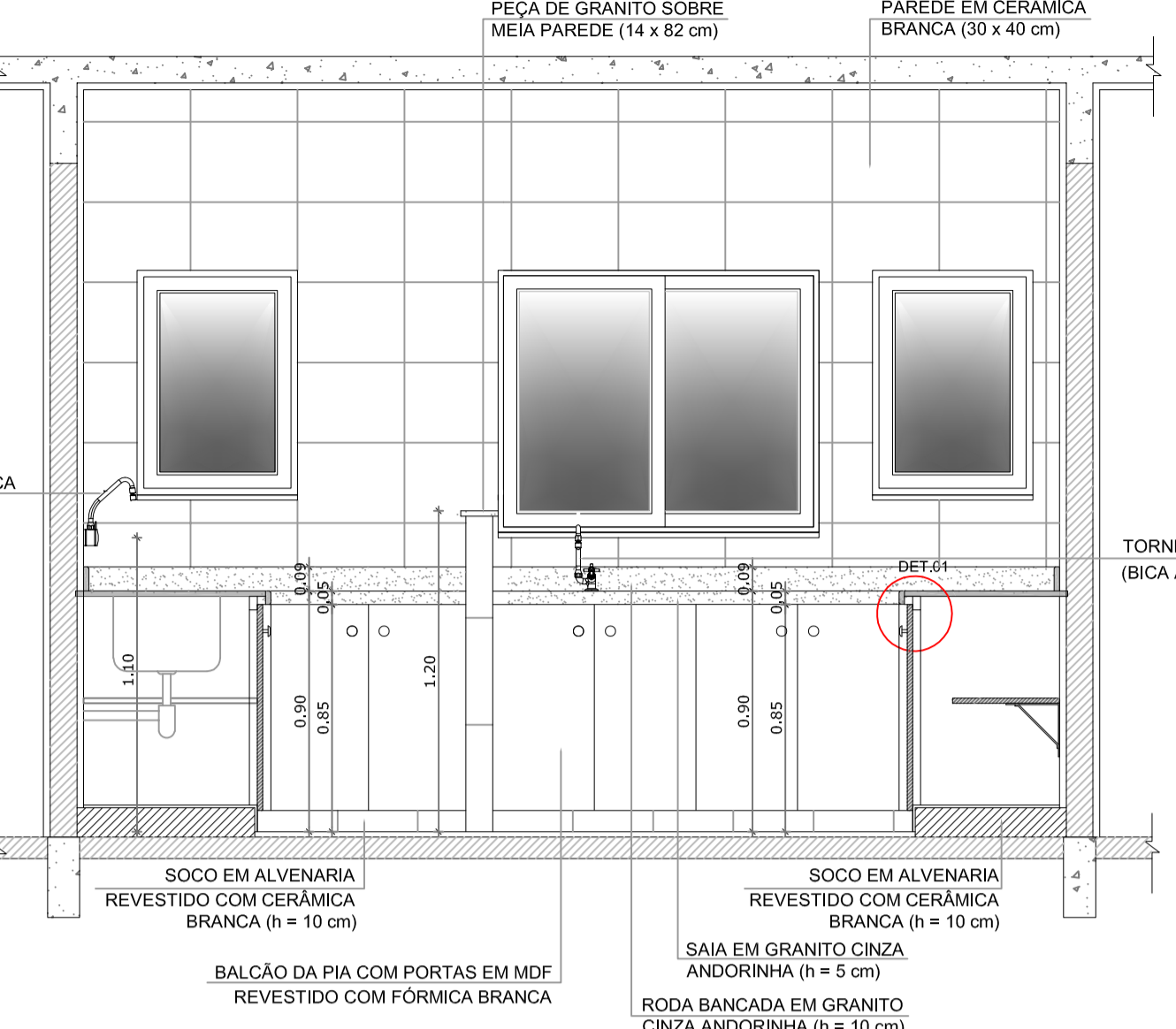
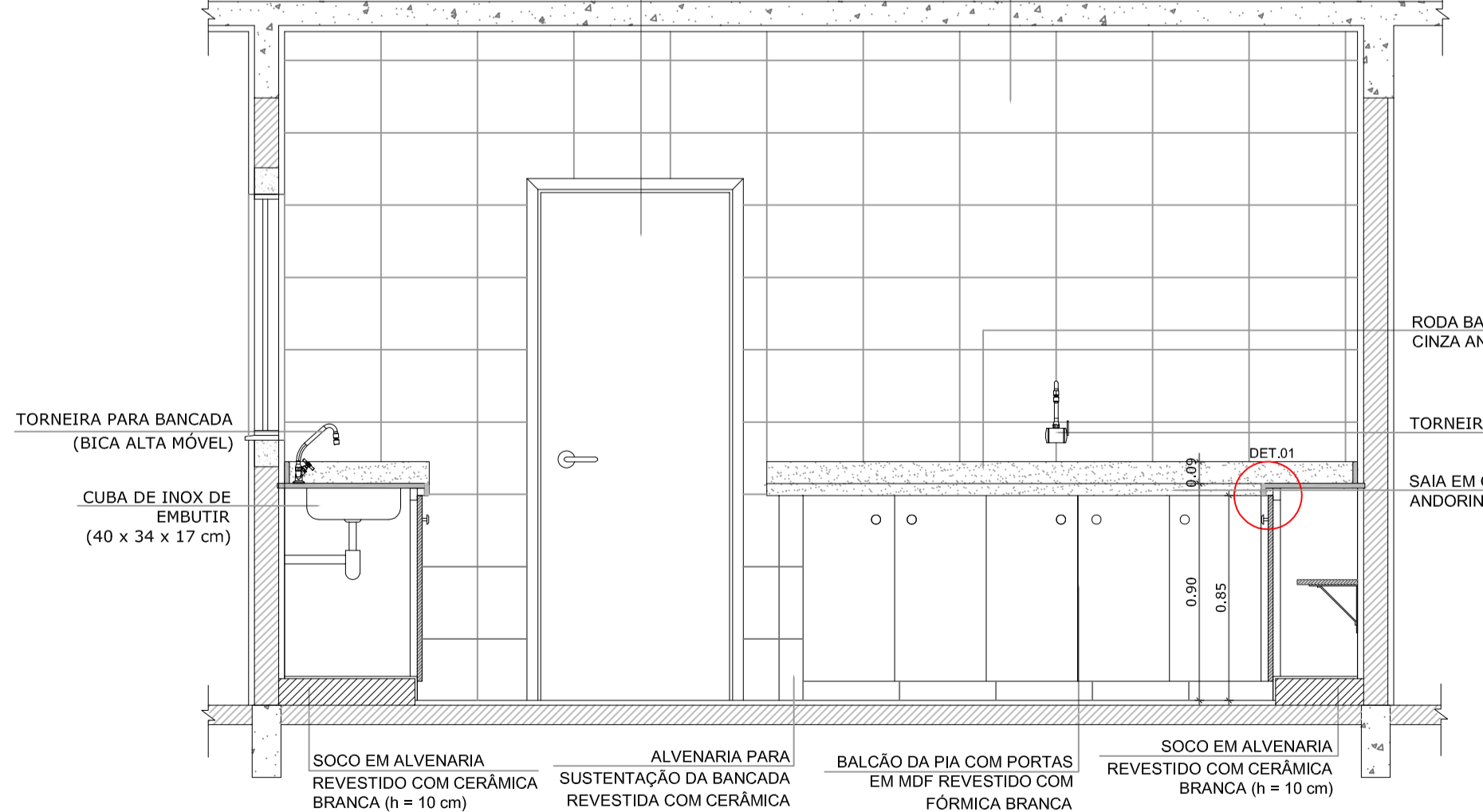
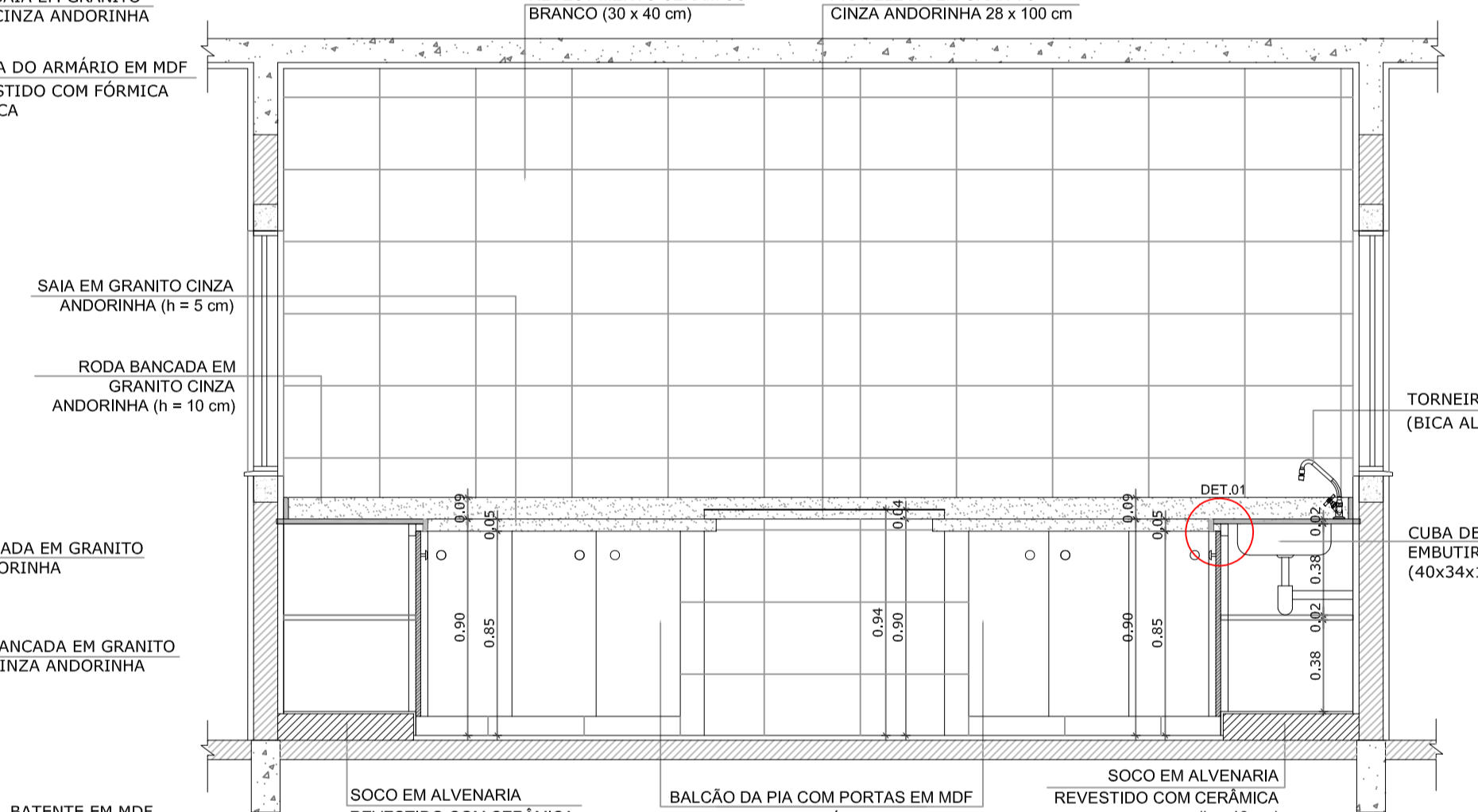
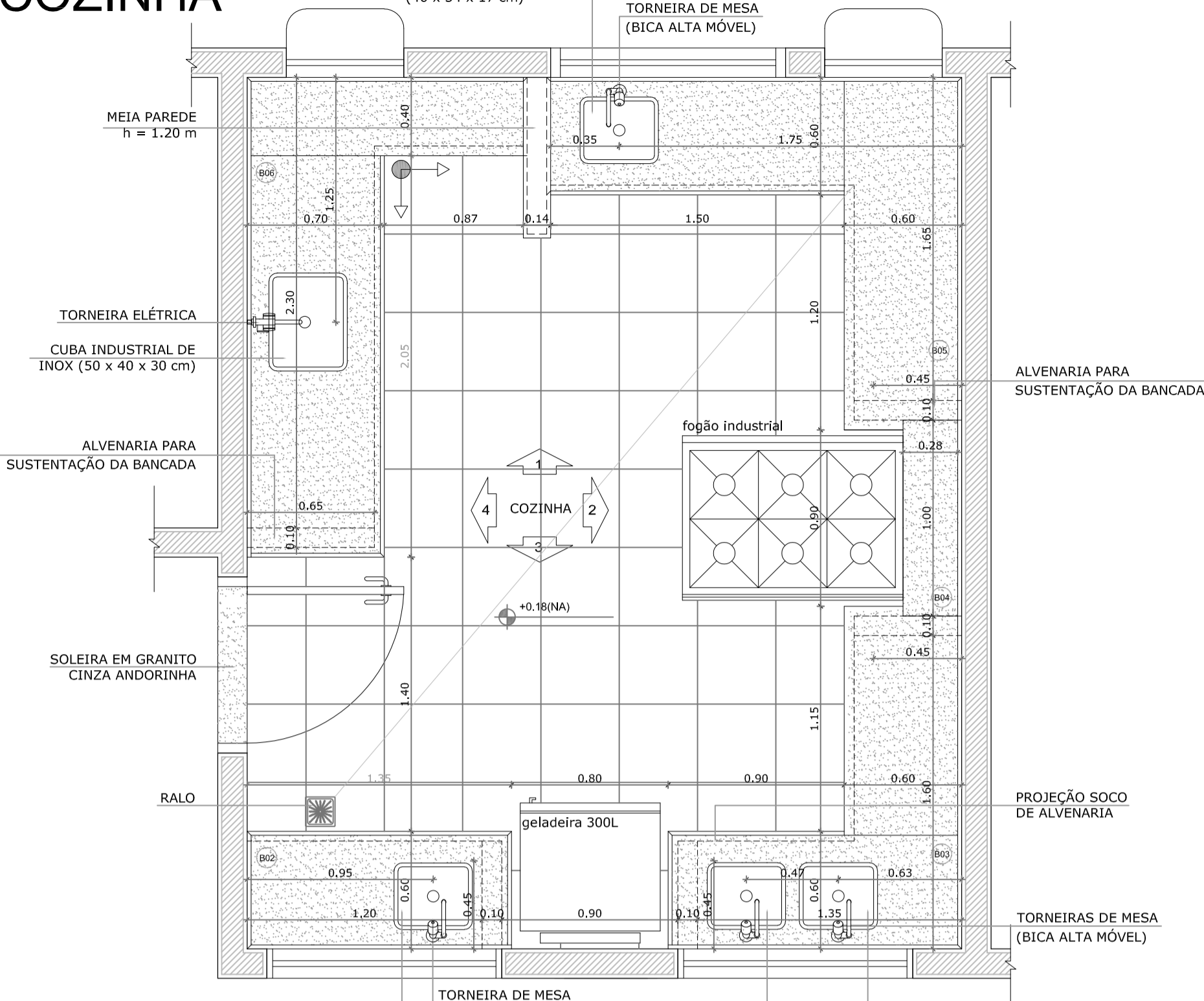

OBSERVAÇÃO:
A PAGINAÇÃO DAS PAREDES DEVERÁ SEGUIR O ALINHAMENTO DO PISO.

NOTAS
- MEDIDAS E NÍVEIS EM METROS
- VERIFICAR POSIÇÃO EXATA DOS PILARES NO PROJETO ESTRUTURAL
- VERIFICAR DETALHES CONSTRUTIVOS PERTINENTES NO PROJETO DE DETALHAMENTO
- SEGUIR ORIENTAÇÃO DO PROJETO QUANTO A UTILIZAÇÃO DAS CORES; CASO SEJA NECESSÁRIA ALTERAÇÃO, CONSULTAR O CADEIRÃO DE ESTILO DE CORES
- EM CASO DE CONFLITO DE INFORMAÇÕES ENTRE O PROJETO GRÁFICO E O MEMORIAL DESCRITIVO E ESPECIFICAÇÕES TÉCNICAS, PREVALECE A INFORMAÇÃO CONTIDA NO DESENHO
- ALTERAÇÕES NESTE PROJETO SOMENTE COM AUTORIZAÇÃO EXPRESSA DO FINE

REFERÊNCIA:
- PLANILHA DE QUANTITATIVOS
- MEMORIAL DESCRITIVO E ESPECIFICAÇÕES TÉCNICAS

 <p>PREFEITURA MUNICIPAL DE NOVO PROGRESSO Travessa Belém, 768 - Jardim Europa - Novo Progresso - PA</p>	
<p>Projeto Arquitetônico N° Folha 09 Det. Cozinha, Área de Serviço, Gaz e Lixo</p>	
<p>Obra: Educacional Escola: Escola Lázaro Bubola End.: Rua Maria Marta Avelar Magalhães Bairro: Jardim Planalto Cidade: Novo Progresso - PA</p>	
<p>Data: Novembro / 2022</p>	<p>Escala: Indicada</p>
<p>RTT: 12581974</p>	<p>Proprietário:</p>
<p>Áreas Área Terreno:.....2.801,66m² Área à Construir:.....870,25m²</p>	<p>Prefeitura Municipal de Novo Progresso Autor do Projeto/Resp. Técnico:</p>
<p>Desenho: Dantes Ricardo da Silva</p>	<p>Dantes Ricardo da Silva Arquiteto e Urbanista CAU-A42632-6</p>
<p>Aprovação:</p>	