

1 PLANTA BAIXA
ESCALA 1/50

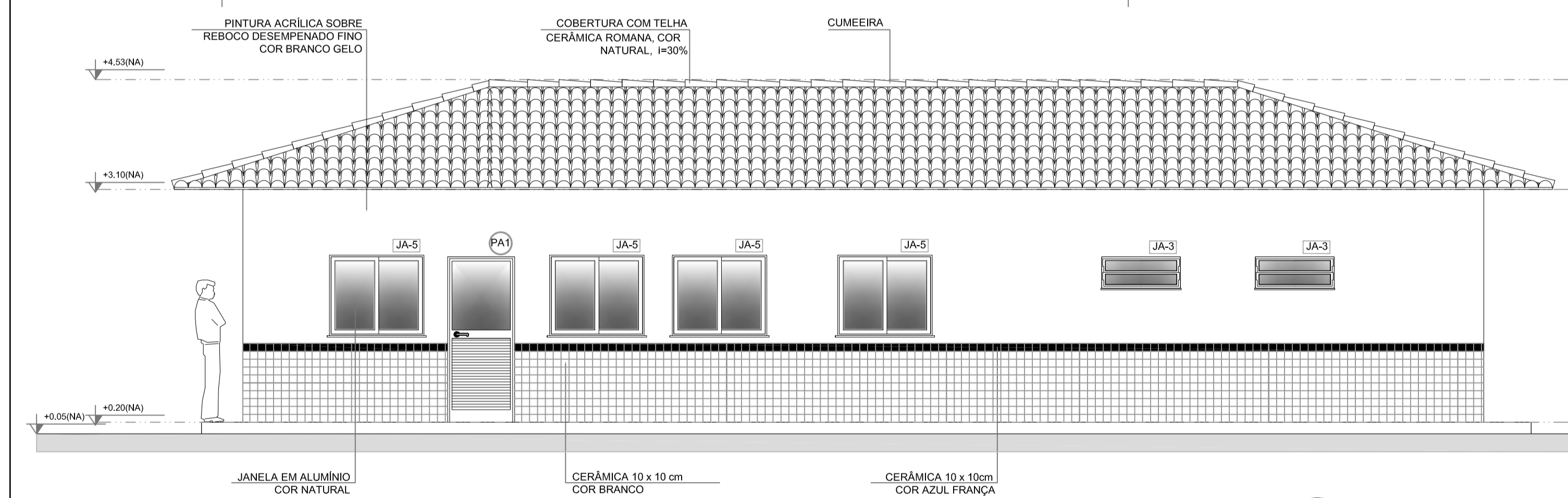

2 FACHADA 6
ESCALA 1/50

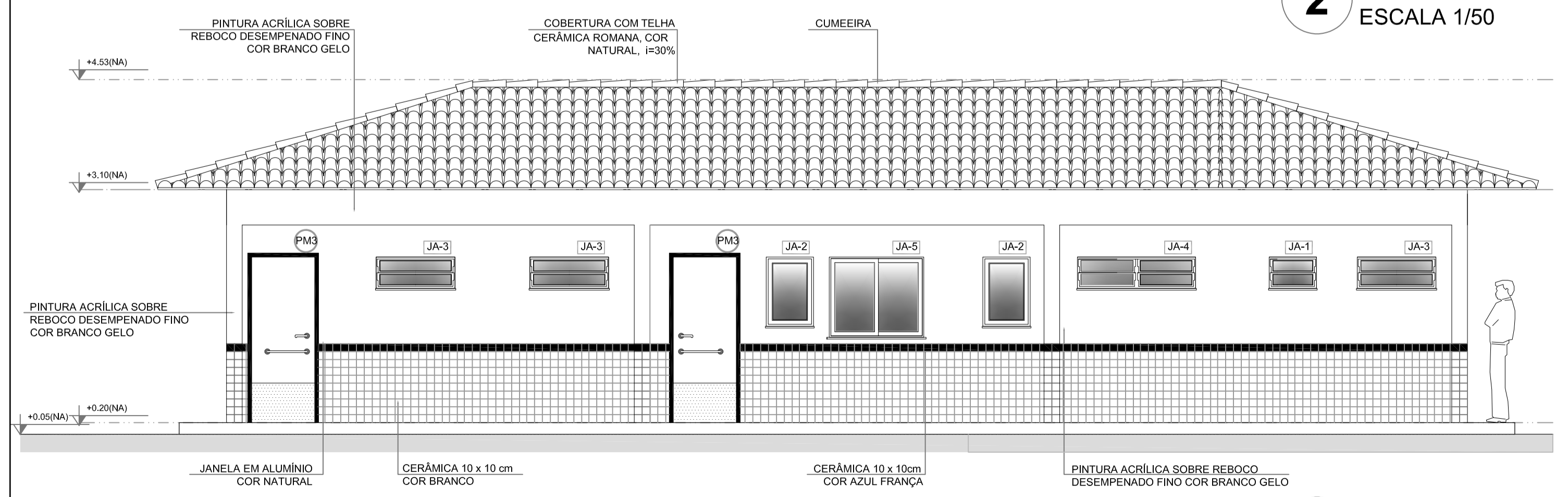

3 FACHADA 7
ESCALA 1/50

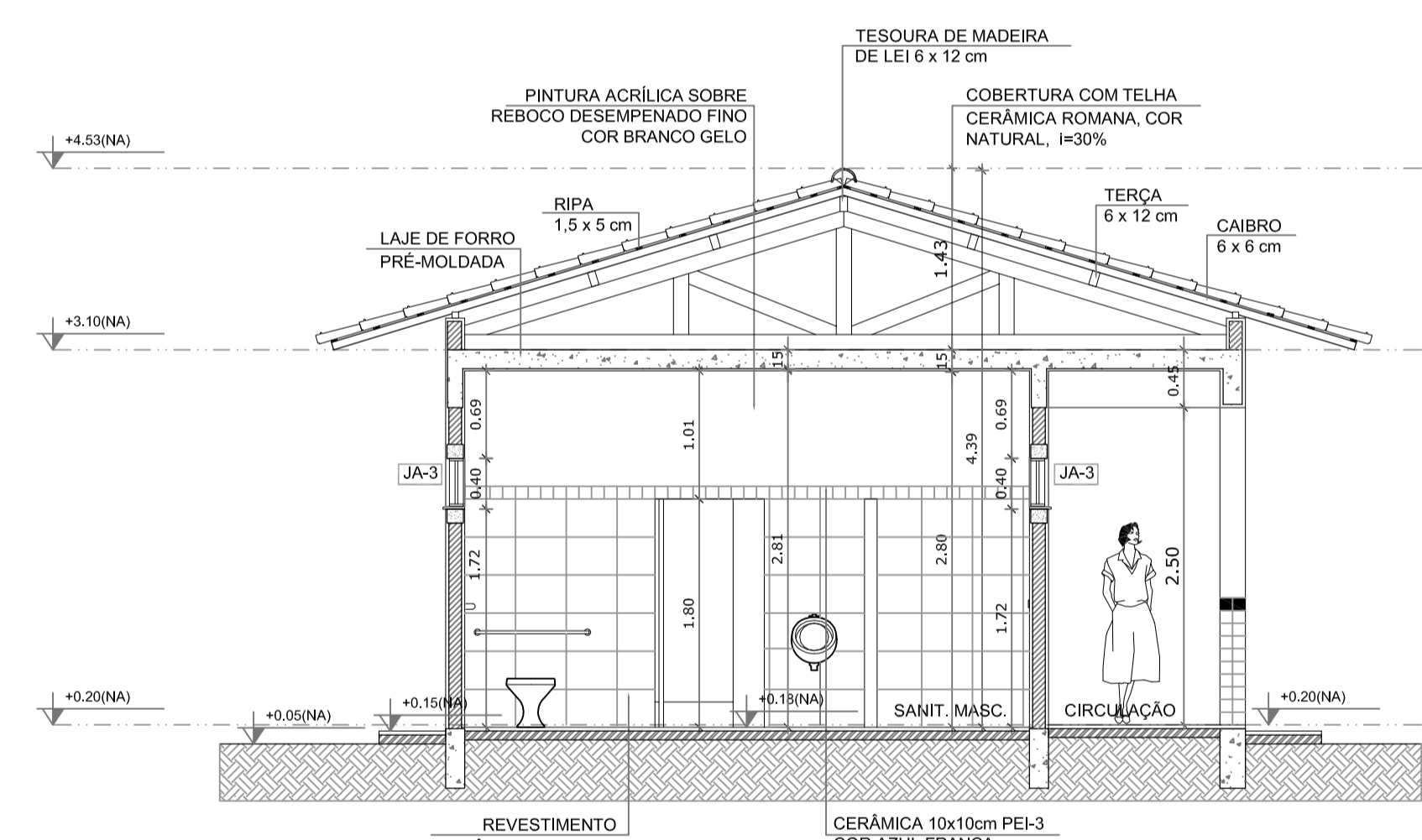

4 CORTE G - G
ESCALA 1/50

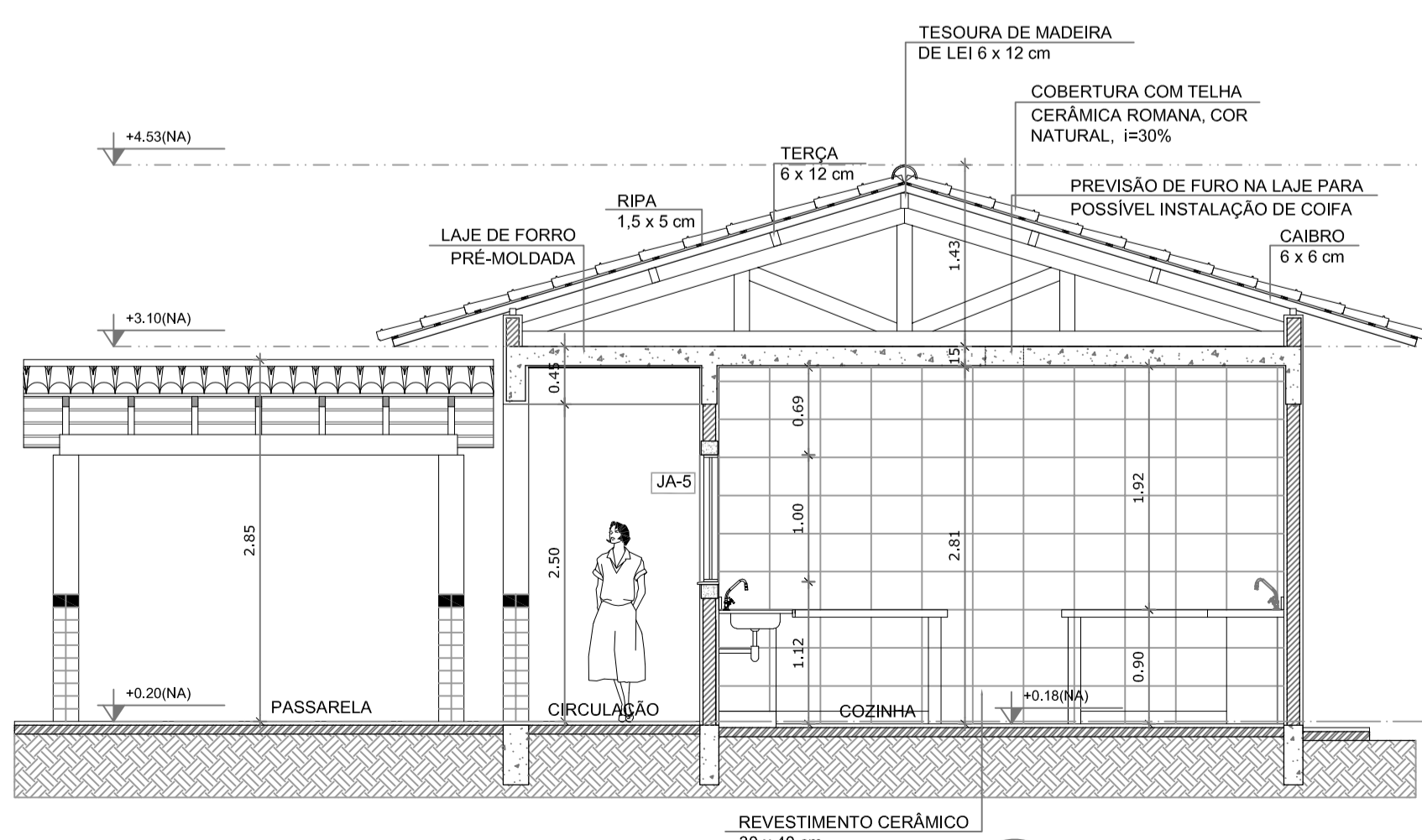

5 CORTE H - H
ESCALA 1/50

QUADRO DE ÁREAS			
Item	Ambiente	Área (m²)	Perímetro
1	VESTIÁRIO	3,45 m²	7,00 m
2	DEPOSITO	2,76 m²	7,00 m
3	DESPENSA	4,71 m²	8,70 m
4	ÁREA DE SERVIÇO	10,10 m²	14,10 m
5	COZINHA	16,24 m²	16,20 m
6	SANITÁRIO MASCULINO	14,02 m²	15,20 m
7	SANITÁRIO FEMININO	14,02 m²	15,20 m
8	CIRCULAÇÃO	14,02 m²	30,20 m
ÁREA TOTAL SEM PAREDES		88,50 m²	
ÁREA TOTAL COM PAREDES		94,22 m²	
COMPARTIMENTOS EXTERNOS AO BLOCO			
9	COMPARTIMENTO DE LIXO	1,61 m²	5,30 m
10	COMPARTIMENTO DE GÁS	1,61 m²	5,30 m

ESPECIFICAÇÕES	
□	PISO
1	CIMENTADO DESEMPENADO
2	CERÂMICA 40 x 40 cm COR BRANCO ANTEBRANCANTE
3	CERÂMICA 40 x 40 cm COR BRANCO ANTEBRANCANTE
4	GRANITO
5	BRITA
△	PARADE
1	CERÂMICA 30 x 40 cm COR BRANCO ATÉ 90 cm + FABA DE MADEIRA COM VENEZUELA E PINTURA ACRÍLICA
2	CERÂMICA 30 x 40 cm COR BRANCO ATÉ 180 cm + FABA CERÂMICA 10 x 10 cm VERDELA E PINTURA ACRÍLICA
3	CERÂMICA 30 x 40 cm COR BRANCO ATÉ 180 cm + FABA CERÂMICA 10 x 10 cm VERDELA E PINTURA ACRÍLICA
4	CERÂMICA 10 x 10 cm COR BRANCO ATÉ 90 cm + FABA CERÂMICA 10 x 10 cm AZUL E PINTURA ACRÍLICA
5	CERÂMICA 30 x 40 cm COR BRANCO ATÉ O TETO
○	TETO
1	LAJE PINTURA PVA LATEX BRANCO NEVE SOBRE MASSA CORRIDA PVA
2	ESTRUTURA APARENTE

MAPA DE ESQUADRIAS				
REF.	Dimensões (cm)	QUANT.	TIPO	AMBIENTES
(C1)	80 x 210	7	1 1/2" x 2 1/2" Bax em madeira	Vestibulo, cozinha, dispensario, sanitarios, sala de professor
(C2)	80 x 210	2	2 1/2" x 2 1/2" Bax em madeira	Sala de aula
(C3)	80 x 210	7	1 1/2" x 2 1/2" Bax em madeira	Sanitário fem, sanitário masc.
(C4)	60 x 210	1	1 1/2" x 2 1/2" Bax em madeira	Deposito
(C5)	80 x 210	3	1 1/2" x 2 1/2" Bax em madeira	Deposito, sanitário fem, e sanitário masc.
(C6)	60 x 180	3	1 1/2" x 2 1/2" Bax em madeira	Sanitários
(C7)	80 x 180	2	1 1/2" x 2 1/2" Bax em madeira	Sanitários

LEGENDA DE PORTAS - PORTAS EM MADEIRA COM PINTURA				
REF.	Dimensões (cm)	QUANT.	TIPO	AMBIENTES
(P)	80 x 210	1	01 folha - de vidro com vidro e corrediça	Área de serviço

LEGENDA DE PORTAS - PORTAS DE ALUMÍNIO				
REF.	Dimensões (cm)	QUANT.	TIPO	AMBIENTES
(PA)	80 x 210	1	01 folha - de vidro com vidro e corrediça	Área de serviço

LEGENDA DE JANELAS - JANELAS ALUMÍNIO						
REF.	Dimensões (cm)	Área (m²)	QUANT.	Área Total (m²) h do perfil (cm) / TIPO	AMBIENTES	
(JA1)	80 x 40	0,24	1	0,24	170 cm - basculante	Deposito
(JA2)	80 x 90	0,54	2	1,08	120 cm - abax	Cochilar
(JA3)	100 x 40	0,40	7	2,80	170 cm - basculante	Sanitário fem, e sanitário masc
(JA4)	100 x 40	0,40	1	0,40	170 cm - comor	Deposito
(JA5)	120 x 100	1,20	5	6,00	110 cm - comor	Área de serviço e cochilar
(JA6)	150 x 110	1,65	2	3,30	100 cm - basculante	Sala de professor e sanitário
(JA7)	200 x 110	2,20	4	8,80	100 cm - basculante	Sala de professor e sanitário
(JA8)	220 x 110	2,42	28	67,76	100 cm - basculante	Sanitários e sala de professor
(JA9)	60 x 200	1,20	6	7,20	160 cm - basculante	Sala de aula
(JA10)	90 x 100 x 20 x 120	1,08	1	1,08	90 / 100 cm - Bax	Lavatório, Pólo, Cozinha
(JA11)	90 x 100 x 20 x 120	1,08	1	1,08	90 / 100 cm - Bax	Secretaria

LEGENDA			
BANCADAS - B'			
(B1)	GRANITO CINZA ANDORRINHA - esp. 2 cm - 0,2 x 1,20 m - 0,24 m (2) - Área de Serviço		
(B2)	GRANITO CINZA ANDORRINHA - esp. 2 cm - 0,6 x 1,35 m - 0,81 m - Preparação de alimentos		
(B3)	GRANITO CINZA ANDORRINHA - esp. 2 cm - 0,6 x 2,65 m - 1,59 m - Preparação de alimentos		
(B4)	GRANITO CINZA ANDORRINHA - esp. 2 cm - 0,3 x 1,00 m - 0,30 m - Apoio fogão		
(B5)	GRANITO CINZA ANDORRINHA - esp. 2 cm - 0,6 x 2,20 m - 1,32 m - Apoio quebra-vidros		
(B6)	GRANITO CINZA ANDORRINHA - esp. 2 cm - 0,6 x 3,50 m - 2,10 m - Lavagem buçacos		
(B7)	GRANITO CINZA ANDORRINHA - esp. 2 cm - 0,6 x 2,85 m - 1,71 m - Sanit. masc.		
(B8)	GRANITO CINZA ANDORRINHA - esp. 2 cm - 0,6 x 2,85 m - 1,71 m - Sanit. fem.		
PRATELEIRAS - P''			
(P1)	GRANITO CINZA ANDORRINHA - esp. 2 cm - 0,4 x 2,10 m - 0,84 m - Área de Serviço		
DIVISÓRIAS - DV'			
(DV1)	GRANITO CINZA ANDORRINHA - esp. 2 cm - 0,6 x 1,80 m - 1,08 m - Sanit. masc. e fem.		

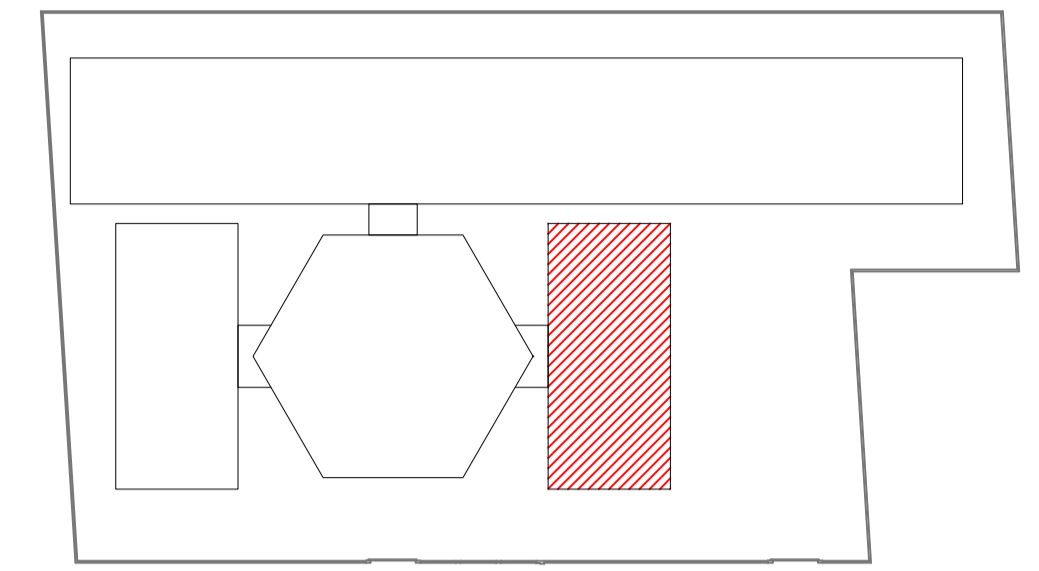

CROQUI DE REFERÊNCIA

LEGENDA:	
↑ +0,00(N) ↓ -0,20(N) ↓ -0,15(N)	INDICAÇÃO NÍVEIS PLANTA E CORTE
↑	INDICAÇÃO DE VISTAS
⊥	INDICAÇÃO DE CORTES
⊥	INDICAÇÃO DE FACHADAS
JAX	INDICAÇÃO DE PORTAS E JANELAS
1 1/2	ESPECIFICAÇÃO DE MATERIAIS
X	INDICAÇÃO DE EIXOS
⊗	INDICAÇÃO DE ELEMENTOS (BANCADA, PRATELEIRAS E ETC.)

NOTAS

- MEDIDAS E NÍVEIS EM METROS
- VERIFICAR POSIÇÃO EXATA DOS PILARES NO PROJETO ESTRUTURAL
- VERIFICAR DETALHES CONSTRUTIVOS PERTINENTES NO PROJETO DE DETALHAMENTO
- SEGUIR ORIENTAÇÃO DO PROJETO QUANTO A UTILIZAÇÃO DAS CORES; CASO SEJA NECESSÁRIA ALTERAÇÃO, CONSULTAR O CADERNO DE ESTUDO DE CORES
- EM CASO DE CONFLITO DE INFORMAÇÕES ENTRE O PROJETO GRÁFICO E O MEMORIAL DESCRITIVO E ESPECIFICAÇÕES TÉCNICAS, PREVALECE A INFORMAÇÃO CONTIDA NO DESENHO
- ALTERAÇÕES NESTE PROJETO SOMENTE COM AUTORIZAÇÃO EXPRESSA DO FINE

REFERÊNCIA:

- PLANILHA DE QUANTITATIVOS
- MEMORIAL DESCRITIVO E ESPECIFICAÇÕES TÉCNICAS

PREFEITURA MUNICIPAL DE NOVO PROGRESSO
Travessa Belém, 768 - Jardim Europa - Novo Progresso - PA

Projeto Arquitetônico		Nº Folha
Bloco de Serviço - Planta Baixa, Fachada e Cortes		08
Obra: Educacional		
Escola: Escola Lázaro Bubola		
End.: Rua Maria Marta Avelar Magalhães		
Bairro: Jardim Planalto		
Cidade: Novo Progresso - PA		
Data:	Novembro / 2022	Escola:
RRT:	12581974	Indicada
Áreas	Área Terreno:.....2.801,66m²	Proprietário:
Área a Construir:.....870,25m²		Prefeitura Municipal de Novo Progresso
Desenho:	Dantes Ricardo da Silva	Autor do Projeto/Resp. Técnico:
Aprovação:		Dantes Ricardo da Silva Arquiteto e Urbanista CAU-A42832-9