

1 PLANTA BAIXA
ESCALA 1/50

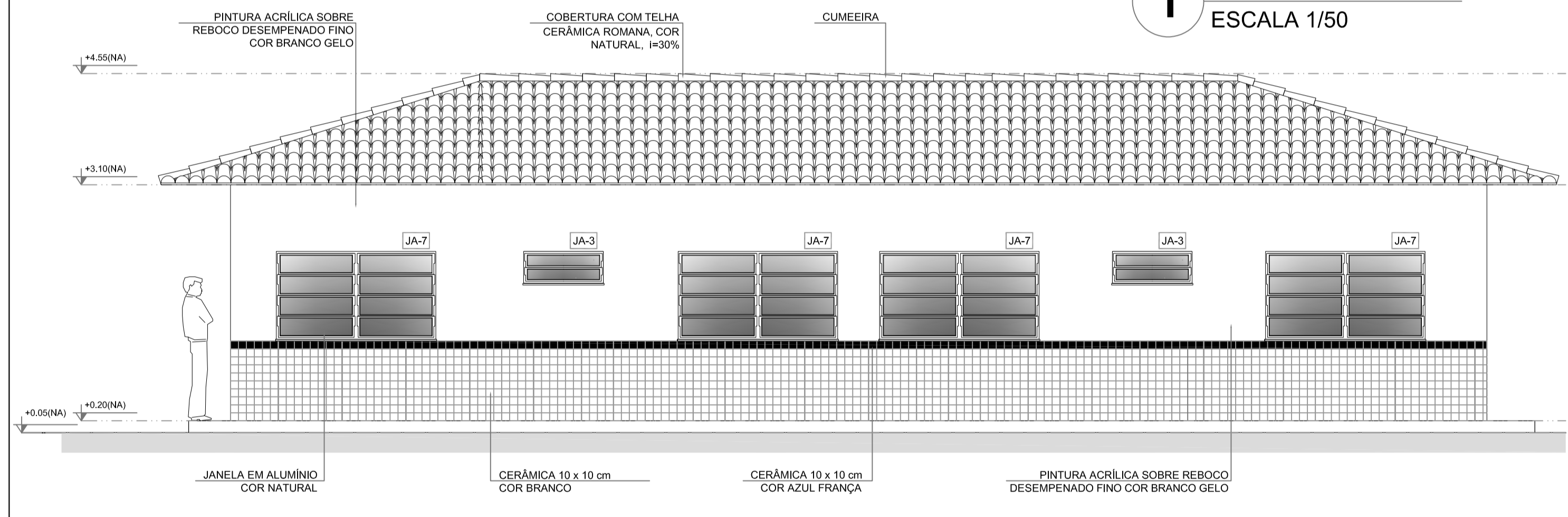

2 FACHADA 3
ESCALA 1/50

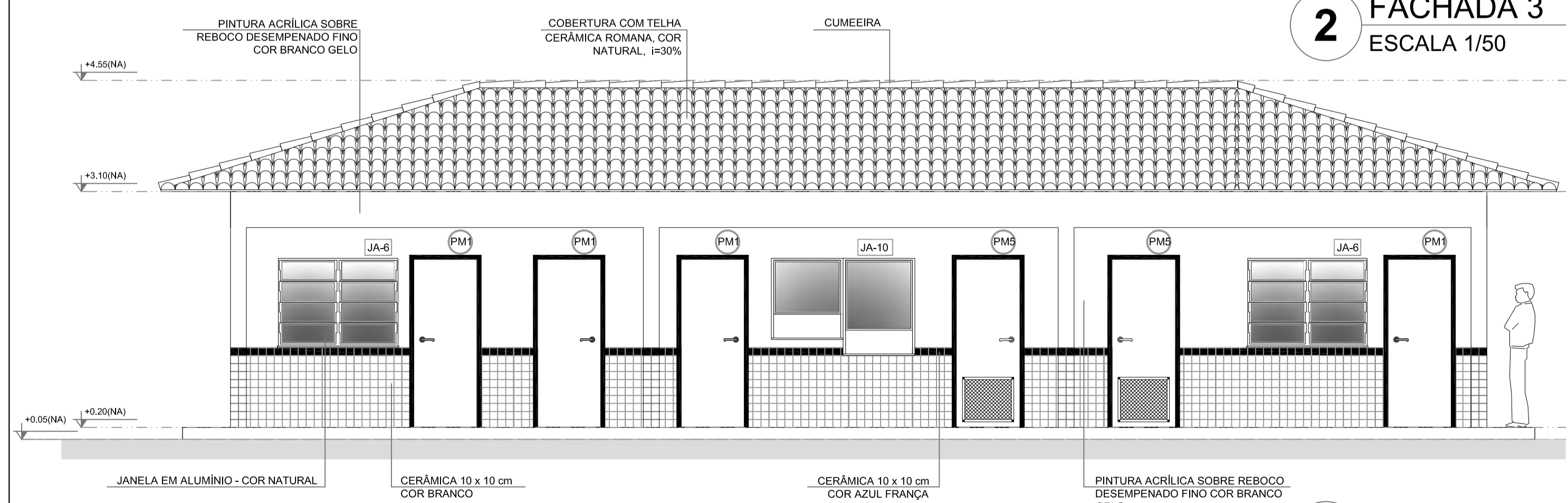

3 FACHADA 4
ESCALA 1/50

Item	Ambiente	Área (m²)	Perímetro
1	DIRETORIA	13,67 m²	15,80 m
2	ARQUIVO	5,43 m²	9,40 m
3	WC FEMININO	2,39 m²	6,20 m
4	WC MASCULINO	2,39 m²	6,20 m
5	SECRETARIA	19,59 m²	19,00 m
6	ALMOXARIFADO	7,34 m²	12,20 m
7	SALA DOS PROFESSORES	14,46 m²	15,40 m
8	CIRCULAÇÃO	24,25 m²	35,20 m

ÁREA TOTAL SEM PAREDES = 89,52 m²
ÁREA TOTAL COM PAREDES = 99,22 m²

ESPECIFICAÇÕES	
	PISO 1 - CIMENTADO DESEMPENADO 2 - CERÂMICA 40 x 40 cm COR BRANCO ANTIDERRAPANTE 3 - CERÂMICA 40 x 40 cm COR CINZA ANTIDERRAPANTE 4 - GRAMADO 5 - BIRTA
	PAREDE 1 - CERÂMICA 30 x 40 cm COR BRANCO ATÉ 90 cm + FAIXA DE MADEIRA COM VERNIZ FOSCO E PINTURA ACRÍLICA 2 - CERÂMICA 30 x 40 cm COR BRANCO ATÉ 180 cm + FAIXA CERÂMICA 10 x 10 cm AZUL E PINTURA ACRÍLICA 3 - CERÂMICA 30 x 40 cm COR BRANCO ATÉ 180 cm + FAIXA CERÂMICA 10 x 10 cm VERMELHA E PINTURA ACRÍLICA 4 - CERÂMICA 10 x 10 cm COR BRANCO ATÉ 90 cm + FAIXA CERÂMICA 10 x 10 cm AZUL E PINTURA ACRÍLICA 5 - CERÂMICA 30 x 40 cm COR BRANCO ATÉ O TETO
	TETO 1 - LAJE PINTURA PVA LÁTEX BRANCO NEVE SOBRE MASSA CORRIDA PVA 2 - ESTRUTURA APARENTE

MAPA DE ESQUADRIAS				
LEGENDA DE PORTAS - PORTAS EM MADEIRA COM PINTURA				
REF.	Dimensões (cm)	QUANT.	TIPO	AMBIENTES
PM1	80 x 210	7	1 folha - de abrir Isa em madeira	Vestibulo, cozinha, almoxarifado, arquivo, diretoria, secretaria, sala de professor
PM2	80 x 210	7	1 folha - de abrir c/ visor de vidro e chapa metálica	Salas de Aula
PM3	80 x 210	2	1 folha - de abrir c/ chapa metálica	Sanitário fem., sanitário masc.
PM4	60 x 210	1	1 folha - de abrir c/ veneziana de madeira	Deposito
PM5	80 x 210	3	1 folha - de abrir Isa em madeira	Dispensa, sanitário fem. e sanitário masc.
PM6	60 x 160	3	1 folha - de abrir Isa em madeira	Sanitários
PM7	80 x 160	2	1 folha - de abrir c/ barra metálica	Sanitários

LEGENDA DE PORTAS - PORTAS DE ALUMÍNIO				
REF.	Dimensões (cm)	QUANT.	TIPO	AMBIENTES
PA1	80 x 210	1	01 folha - de abrir com vidro e veneziana	Área de serviço

LEGENDA DE JANELAS - JANELAS ALUMÍNIO						
REF.	Dimensões (cm)	Área (m²)	QUANT.	Área Total (m²)	h do peitoril (cm) / TIPO	AMBIENTES
JA-1	60 x 40	0,24	1	0,24	170 cm - basculante	Deposito
JA-2	60 x 90	0,54	2	1,08	120 cm - abtr	Cozinha**
JA-3	100 x 40	0,40	7	2,80	170 cm - basculante	Sanitários fem. e masc., vestibulo, almoxarifado e arquivo
JA-4	150 x 40	0,60	1	0,60	170 cm - corner	Dispensa**
JA-5	120 x 100	1,20	5	6,00	110 cm - corner	Área de serviço e cozinha**
JA-6	150 x 110	1,65	2	3,30	100 cm - basculante	Sala de professor e diretoria
JA-7	200 x 110	2,20	4	8,80	100 cm - basculante	Diretoria, secretaria e sala de professor
JA-8	220 x 110	2,42	28	67,76	100 cm - basculante	Salas de aula
JA-9	60 x 200	1,20	6	7,20	490 cm - veneziana fixa	Lanterim Pátio Coberto
JA-10	90 x 100 x 90 x 120	1,98	1	1,98	90 / 110 cm - fixa	Secretaria

** AS JANELAS DA COZINHA E DISPENSA DEVERÃO PREVER TELA UTILIZAR VIDRO MINIBOREAL NAS JANELAS DOS SANITÁRIOS.

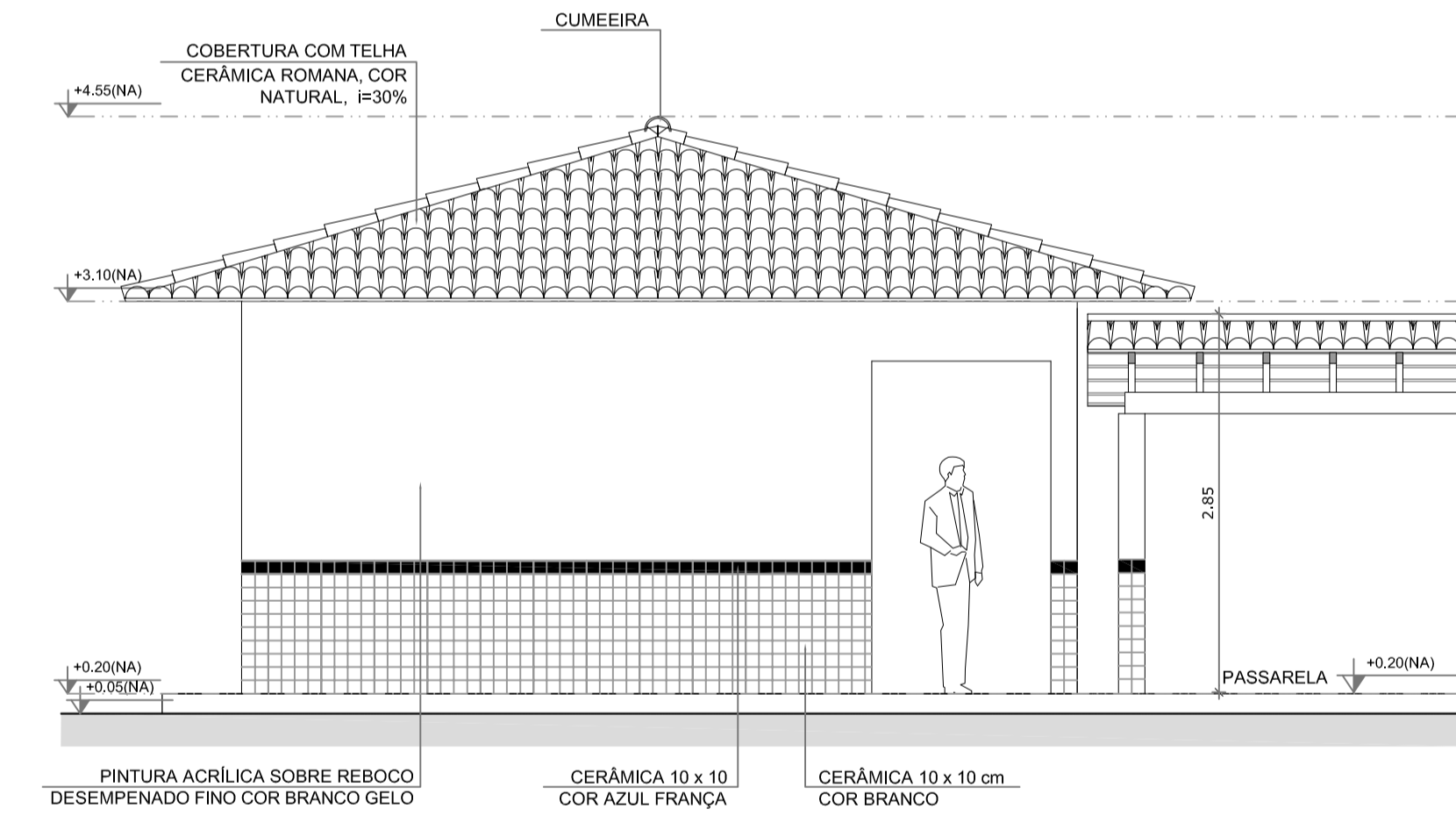

4 FACHADA 5
ESCALA 1/50

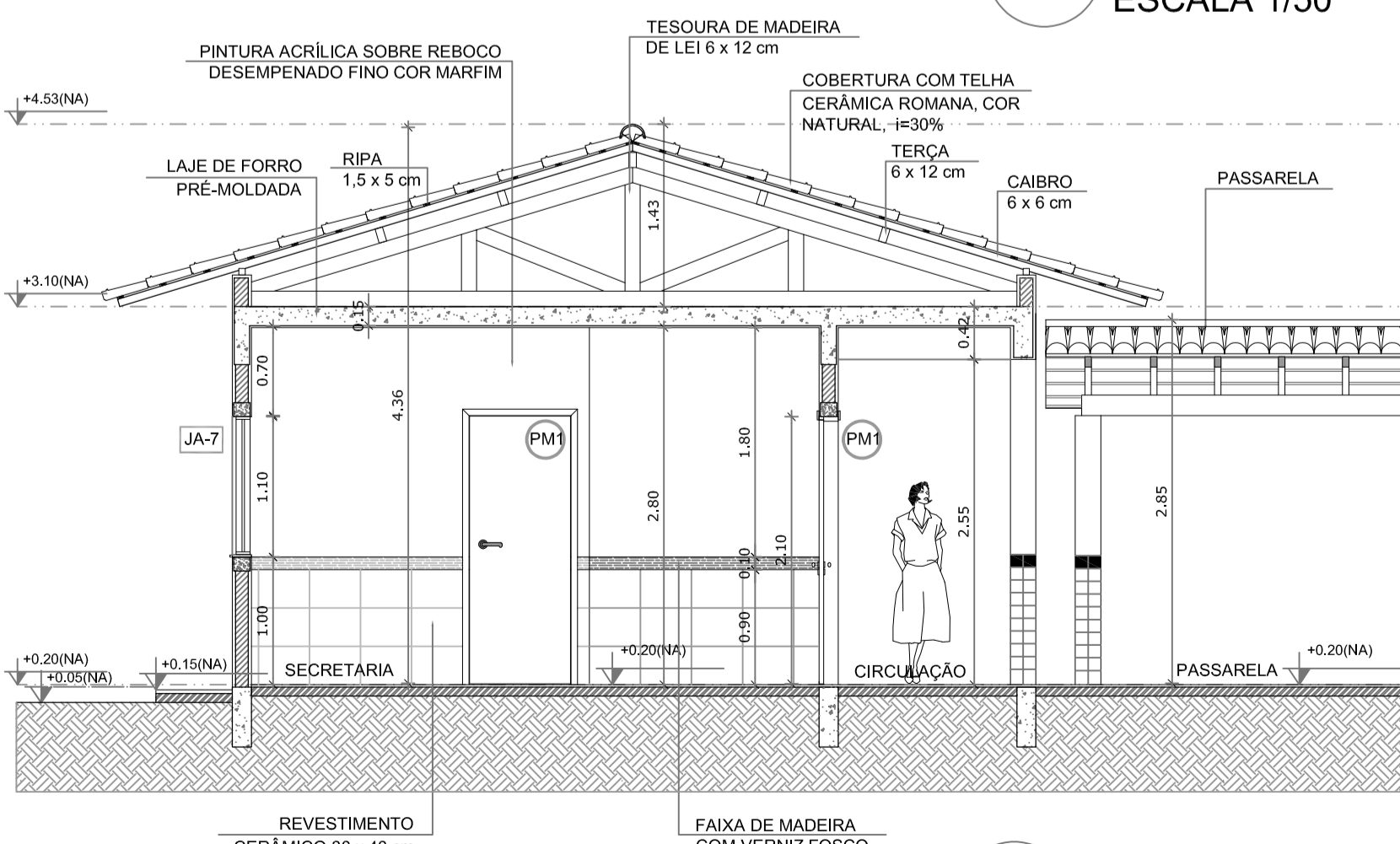

5 CORTE C - C
ESCALA 1/50

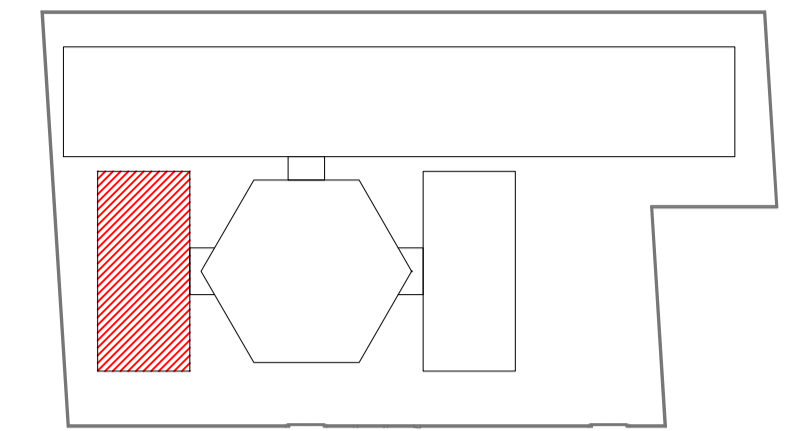

CROQUI DE REFERÊNCIA

LEGENDA:			
	INDICAÇÃO NÍVEIS PLANTA E CORTE		INDICAÇÃO DE VISTAS
	INDICAÇÃO DE CORTES		ESPECIFICAÇÃO DE MATERIAIS
	INDICAÇÃO DE FACHADAS		INDICAÇÃO DE EIXOS
	INDICAÇÃO DE PORTAS E JANELAS		INDICAÇÃO DE ELEMENTOS (BANCADA, PRATELEIRAS E ETC.)

NOTAS

- MEDIDAS E NÍVEIS EM METROS
- VERIFICAR POSIÇÃO EXATA DOS PILARES NO PROJETO ESTRUTURAL
- VERIFICAR DETALHES CONSTRUTIVOS PERTINENTES NO PROJETO DE DETALHAMENTO
- SEGUIR ORIENTAÇÃO DO PROJETO QUANTO A UTILIZAÇÃO DAS CORES, CASO SEJA NECESSÁRIA ALTERAÇÃO, CONSULTAR O CADERNO DE ESTUDO DE CORES
- EM CASO DE CONFLITO DE INFORMAÇÕES ENTRE O PROJETO GRÁFICO E O MEMORIAL DESCRITIVO E ESPECIFICAÇÕES TÉCNICAS, PREVALEÇA A INFORMAÇÃO CONTIDA NO DESENHO
- ALTERAÇÕES NESTE PROJETO SOMENTE COM AUTORIZAÇÃO EXPRESSA DO FNDE

REFERÊNCIA:

- PLANILHA DE QUANTITATIVOS
- MEMORIAL DESCRITIVO E ESPECIFICAÇÕES TÉCNICAS

PREFEITURA MUNICIPAL DE NOVO PROGRESSO
Travessa Belém, 768 - Jardim Europa - Novo Progresso - PA

Projeto Arquitetônico		Nº Folha 06
Bloco Administrativo - Planta Baixa, Fachada e Cortes		
Obra: Educacional		
Escola: Escola Lazaro Bubola		
End.: Rua Maria Marta Avelar Magalhães		
Bairro: Jardim Planalto		
Cidade: Novo Progresso - PA		
Data:	Novembro / 2022	Escala: Indicada
RRT:	12581974	Proprietário:
Áreas	Área Terreno:.....2.801,66m²	Prefeitura Municipal de Novo Progresso
Área à Construir:.....870,25m²	Autor do Projeto/Resp. Técnico:	
Desenho:	Dantes Ricardo da Silva	
Aprovação:	Dantes Ricardo da Silva Arquiteto e Urbanista CAU-A42832-9	