

QUADRO DE ÁREAS			
ÁREA DO TERRENO	= 2.801,66 m²	TAXA DE OCUPAÇÃO	40,4 %
ÁREA OCUPADA	1.132,10 m²	COEFICIENTE DE APROVEITAMENTO	0,31
ÁREA CONSTRUÍDA	870,25 m²		
ÁREAS EDIFICAÇÕES			
BLOCO	ÁREA FACHADA	ÁREA ABERTA COBERTA	ÁREA TOTAL EDIFICADA
PEDAGÓGICO	380,36 m²	88,66 m²	469,02 m²
ADMINISTRATIVO	74,81 m²	24,41 m²	99,22 m²
SERVÍCIO	74,81 m²	24,41 m²	99,22 m²
PÁTIO COBERTO	-	173,35 m²	173,35 m²
PASSARELAS (M1)	-	36,96 m²	36,96 m²
GÁS/LIXO	4,23 m²	-	4,23 m²
RESERVATÓRIO	6,25 m²	-	6,25 m²
TOTAL ÁREA	520,46 m²	349,79 m²	870,25 m²
TOTAL ÁREA	520,46 m²	349,79 m²	870,25 m²
TOTAL ÁREA	520,46 m²	349,79 m²	870,25 m²
TOTAL ÁREA	520,46 m²	349,79 m²	870,25 m²
ÁREAS EXTERNAS			
AMBIENTE EXTERNO		ÁREA	
ÁREA DE SERVIÇO		33,79 m²	
ESTACIONAMENTO		158,72 m²	
BICICLETÁRIO		30,00 m²	
TOTAL ÁREA EXTERNA		222,51 m²	

LEGENDA:			
	INDICAÇÃO NÍVEL PLANTA E CORTE		INDICAÇÃO DE VISTAS
	INDICAÇÃO DE CORTES		ESPECIFICAÇÃO DE MATERIAS
	INDICAÇÃO DE FACHADAS		INDICAÇÃO DE EIXOS
	INDICAÇÃO DE PORTAS E JANELAS		INDICAÇÃO DE ELEMENTOS (BANCADA, PRATELEIRAS E ETC.)

NOTAS

- MEDIDAS E NÍVEIS EM METROS
- VERIFICAR POSIÇÃO EXATA DOS PILARES NO PROJETO ESTRUTURAL
- VERIFICAR DETALHES CONSTRUTIVOS PERTINENTES NO PROJETO DE DETALHAMENTO
- SEGUIR ORIENTAÇÃO DO PROJETO QUANTO A UTILIZAÇÃO DAS CORES, CASO SEJA NECESSÁRIA
- ALTERAÇÃO: CONSULTAR O CADEIRNO DE ESTUDO DE CORES
- EM CASO DE CONFLITO DE INFORMAÇÕES ENTRE O PROJETO GRÁFICO E O MEMORIAL DESCRITIVO E ESPECIFICAÇÕES TÉCNICAS, PREVALECE A INFORMAÇÃO CONTIDA NO DESENHO
- ALTERAÇÕES NESTE PROJETO SOMENTE COM AUTORIZAÇÃO EXPRESSA DO PNDE

REFERÊNCIA:

- PLANILHA DE QUANTITATIVOS
- MEMORIAL DESCRITIVO E ESPECIFICAÇÕES TÉCNICAS

ESPECIFICAÇÕES	
PISO	1 - CEMENTADO DESEMPENADO
	2 - CERÂMICA 40 x 40 cm COR BRANCO ANTIDERRAPANTE
	3 - CERÂMICA 40 x 40 cm COR CINZA ANTIDERRAPANTE
	4 - GRAMADO
	5 - BRITA
PARADE	1 - CERÂMICA 30 x 40 cm COR BRANCO ATÉ 90 cm + FAIXA DE MADEIRA COM VERNIZ FOSCO E PINTURA ACRÍLICA
	2 - CERÂMICA 30 x 40 cm COR BRANCO ATÉ 180 cm + FAIXA CERÂMICA 10 x 10 cm AZUL E PINTURA ACRÍLICA
	3 - CERÂMICA 30 x 40 cm COR BRANCO ATÉ 180 cm + FAIXA CERÂMICA 10 x 10 cm VERMELHA E PINTURA ACRÍLICA
	4 - CERÂMICA 10 x 10 cm COR BRANCO ATÉ 90 cm + FAIXA CERÂMICA 10 x 10 cm AZUL E PINTURA ACRÍLICA
	5 - CERÂMICA 30 x 40 cm COR BRANCO ATÉ O TETO
TETO	1 - LAJE PINTURA PVA LATEX BRANCO NEVE SOBRE MASSA CORRIDA PVA
	2 - ESTRUTURA APARENTE

LEGENDA	
BANCADAS - B*	(B1) GRANITO CINZA ANDORINHA - esp. 2 cm - 0,6 x 1,50 m H = 0,9 m - Área de Serviço
	(B2) GRANITO CINZA ANDORINHA - esp. 2 cm - 0,6 x 1,35 m H = 0,9 m - Preparo sucos
	(B3) GRANITO CINZA ANDORINHA - esp. 2 cm - 0,6 x 2,85 m H = 0,9 m - Preparo verduras
	(B4) GRANITO CINZA ANDORINHA - esp. 2 cm - 0,3 x 1,00 m H = 0,92 m - Apoio fogão
	(B5) GRANITO CINZA ANDORINHA - esp. 2 cm - 0,6 x 2,20 m H = 0,92 m - Apoio guardanapos
	(B6) GRANITO CINZA ANDORINHA - esp. 2 cm - 0,6 x 3,50 m H = 0,9 m - Lavagem louças
	(B7) GRANITO CINZA ANDORINHA - esp. 2 cm - 0,6 x 2,85 m H = 0,9 m - Sanit. masc.
	(B8) GRANITO CINZA ANDORINHA - esp. 2 cm - 0,6 x 2,85 m H = 0,9 m - Sanit. fem.
PRATELEIRAS - PT	(PT1) GRANITO CINZA ANDORINHA - esp. 2 cm - 0,4 x 2,30 m H = 0,9 m - Área de Serviço
DIVISÓRIAS - DV*	(DV1) GRANITO CINZA ANDORINHA - esp. 2 cm - H = 1,80 m - Sanit. masc. e fem.
GRADIL - GR*	(GR1) METALON E ARAME GALVANIZADO AZUL - 4,75 m H = 1,80 m - Área de serviço externa

LEGENDA DE PORTAS - PORTAS EM MADEIRA COM PINTURA				
REF.	Dimensões (cm)	QUANT.	TIPO	AMBIENTES
(P1)	80 x 210	7	1 folha - de abrir 1 folha - de abrir 1 folha - de abrir 1 folha - de abrir 1 folha - de abrir 1 folha - de abrir 1 folha - de abrir	Vestibulo, cozinha, almoxarifado, arquivo, diretoria, secretaria, sala de professor, Salas de Aula
(P2)	80 x 210	2	1 folha - de abrir 1 folha - de abrir	Sanitário fem., sanitário masc.
(P3)	60 x 210	1	1 folha - de abrir 1 folha - de abrir	Deposito
(P4)	80 x 210	3	1 folha - de abrir 1 folha - de abrir 1 folha - de abrir	Dispensaria, sanitário fem. e sanitário masc.
(P5)	60 x 160	3	1 folha - de abrir 1 folha - de abrir 1 folha - de abrir	Sanitários
(P6)	80 x 160	2	1 folha - de abrir 1 folha - de abrir	Sanitários

LEGENDA DE PORTAS - PORTAS DE ALUMÍNIO				
REF.	Dimensões (cm)	QUANT.	TIPO	AMBIENTES
(P7)	80 x 210	1	01 folha - de abrir com vidro e veneziana	Área de serviço

LEGENDA DE JANELAS - JANELAS ALUMÍNIO						
REF.	Dimensões (cm)	Área (m²)	QUANT.	Área Total (m²)	h do peitoril (cm) / TIPO	AMBIENTES
(J1)	60 x 40	0,24	1	0,24	170 cm - basculante	Deposito
(J2)	60 x 40	0,24	2	1,08	120 cm - abrir	Cosinha**
(J3)	100 x 40	0,40	7	2,80	170 cm - basculante	Sanitário fem., e mascul., vestibulo, almoxarifado e arquivo
(J4)	150 x 40	0,60	1	0,60	170 cm - corner	Depositar**
(J5)	120 x 100	1,20	5	6,00	110 cm - corner	Área de serviço e cozinha**
(J6)	100 x 110	1,65	2	3,30	100 cm - basculante	Sala de professor e diretoria
(J7)	200 x 110	2,20	4	8,80	100 cm - basculante	Diretoria, secretaria e sala de professor
(J8)	220 x 110	2,42	28	67,76	100 cm - basculante	Salas de aula
(J9)	60 x 200	1,20	6	7,20	400 cm - veneziana fixa	Lanterim Pátio Coberto
(J10)	90 x 100 cm - fixa	1,98	1	1,98		Secretaria

** AS JANELAS DA COZINHA E DESPENSARIA DEVEM PREVER TELA
* UTILIZAR VIDRO MINIBORRAL NAS JANELAS DOS SANITÁRIOS.

2 PLANTA BAIXA
ESCALA 1/75

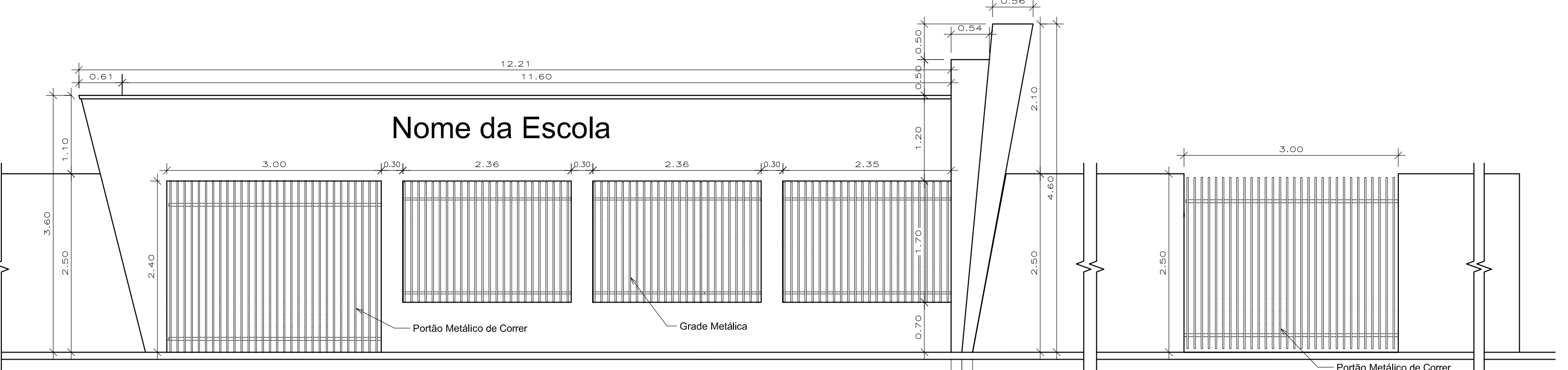



1 Pórtico de Entrada e Portão Lateral
ESCALA 1/50

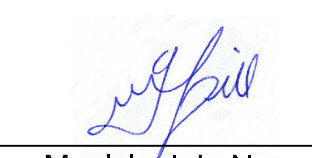

PREFEITURA MUNICIPAL DE NOVO PROGRESSO

Travessa Belém, 768 - Jardim Europa - Novo Progresso - PA

Projeto Arquitetônico		Nº Folha
Planta Baixa Geral, Pórtico de Entrada e Portão Lateral		02
Obra: Educacional		
Escola: Escola Lazaro Bubola		
End.: Rua Maria Marta Avelar Magalhães		
Bairro: Jardim Planalto		
Cidade: Novo Progresso - PA		
Data:	Novembro / 2022	Escola: Indicada
RRT:	12581974	Proprietário:
Áreas	Área Terreno:.....2.801,66m²	 Prefeitura Municipal de Novo Progresso
Área a Construir:.....870,25m²		
Desenho:	Dantes Ricardo da Silva	Autor do Projeto/Resp. Técnico:
Aprovação:		 Arquiteto e Urbanista CREA-PA/6932-8