

LEGENDA	
	FOSSA SÉPTICA
	SUMIDOURO
	CAIXA DE INSPEÇÃO
	CAIXA DE ÁREA COM GRELHA
	CAIXA DE DORÇURA SIFONADA
	TALÃO SECO
	CAIXA SIFONADA
	CAIXA SIFONADA HERMÉTICA
	COLUNA DE VENTILAÇÃO
	TUBULAÇÃO DE ESGOTO
	TUBULAÇÃO DE VENTILAÇÃO

- NOTAS:**
1. TODA TUBULAÇÃO É EM PVC RÍGIDO COM MEDIDAS EM MILÍMETROS.
 2. 1% (INCLINAÇÃO MÍNIMA).
 3. AS LIGAÇÕES DEVÃO ATENDER OS REGULAMENTOS E NORMAS DAS CONCESSIONARIAS LOCAIS.
 4. A COLUNA DE VENTILAÇÃO DEVE SE TER TAMPA EM PÉLO MÍNIMO 30 CM O NÍVEL DA COBERTURA, A FIM DE EVITAR DOBRES.
 5. SUMIDOURO CALCULADO LEVANDO EM CONSIDERAÇÃO UM TEMPO DE INFILTRAÇÃO DE 10 MINUTOS (CORFICIENTE INFILTRAÇÃO DE 40 LITROS/M²).
 6. O PONTUO ARREBENTADO DEVE APENAS COM REFERÊNCIA. O DIMENSIONAMENTO DEVE SER REFERTO, LEVANDO EM CONSIDERAÇÃO AS CARACTERÍSTICAS REAIS DO SOLO ONDE SERÁ INSTALADO.

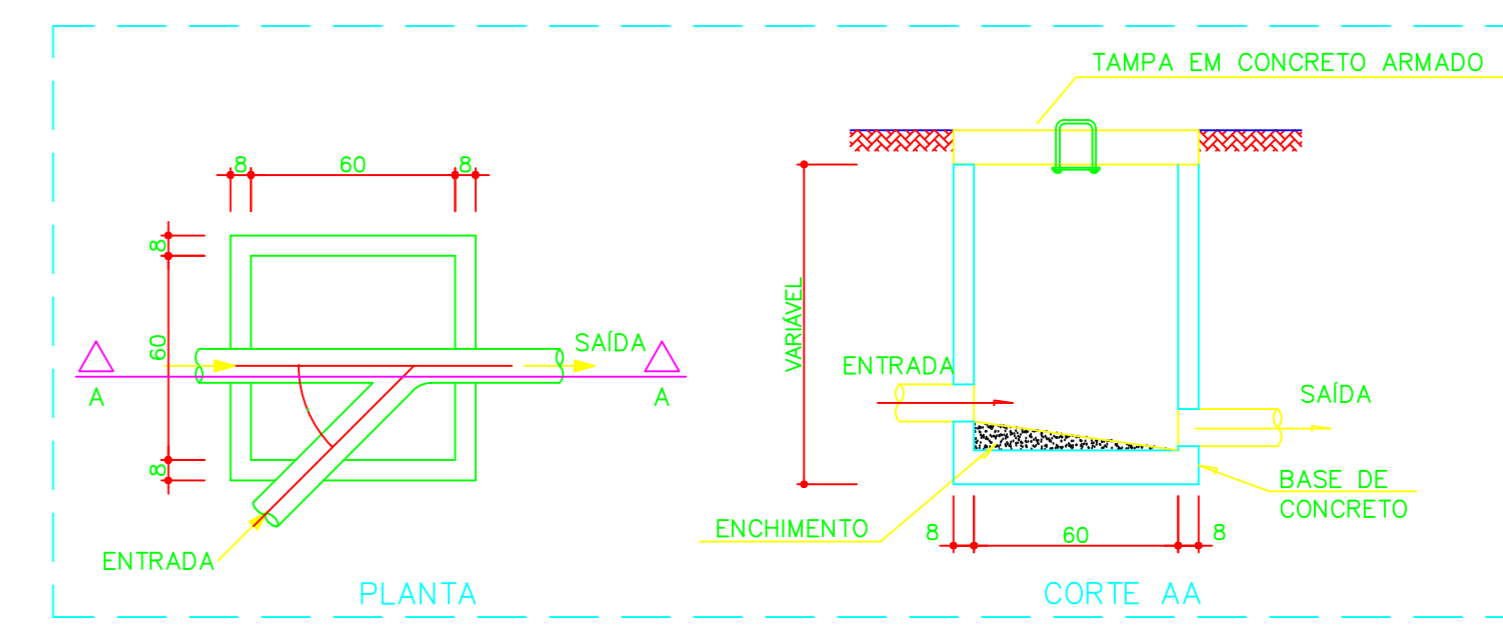
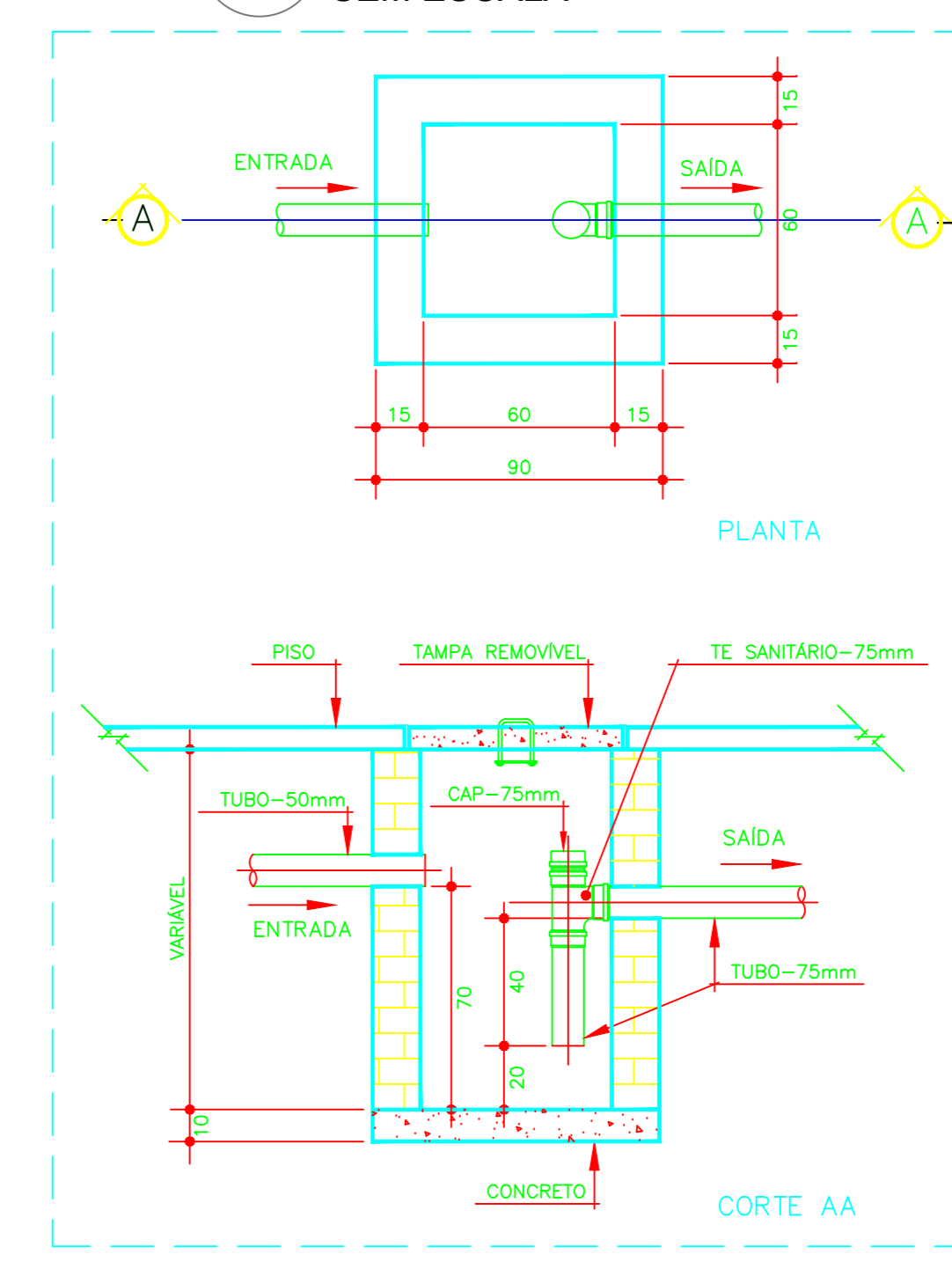
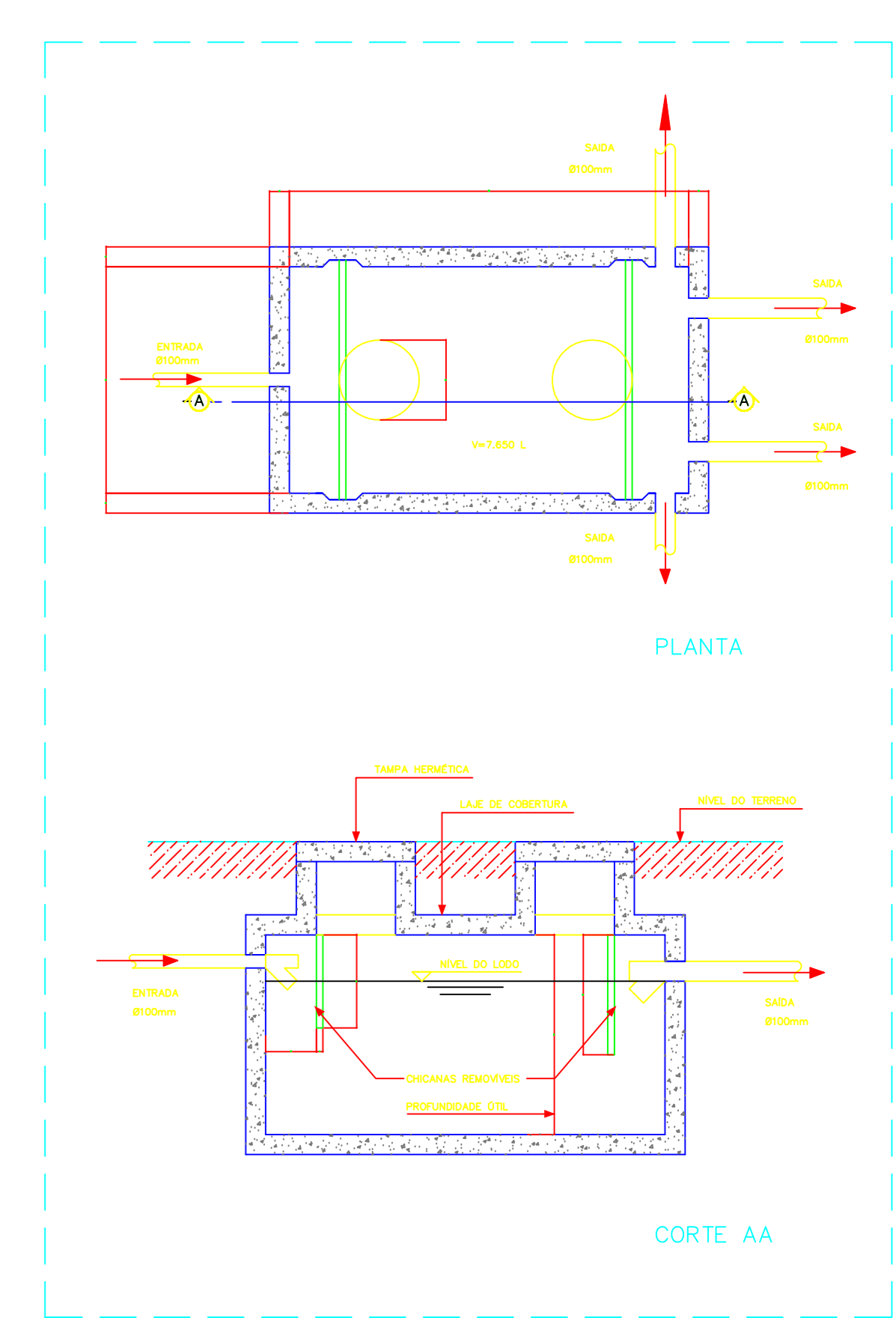
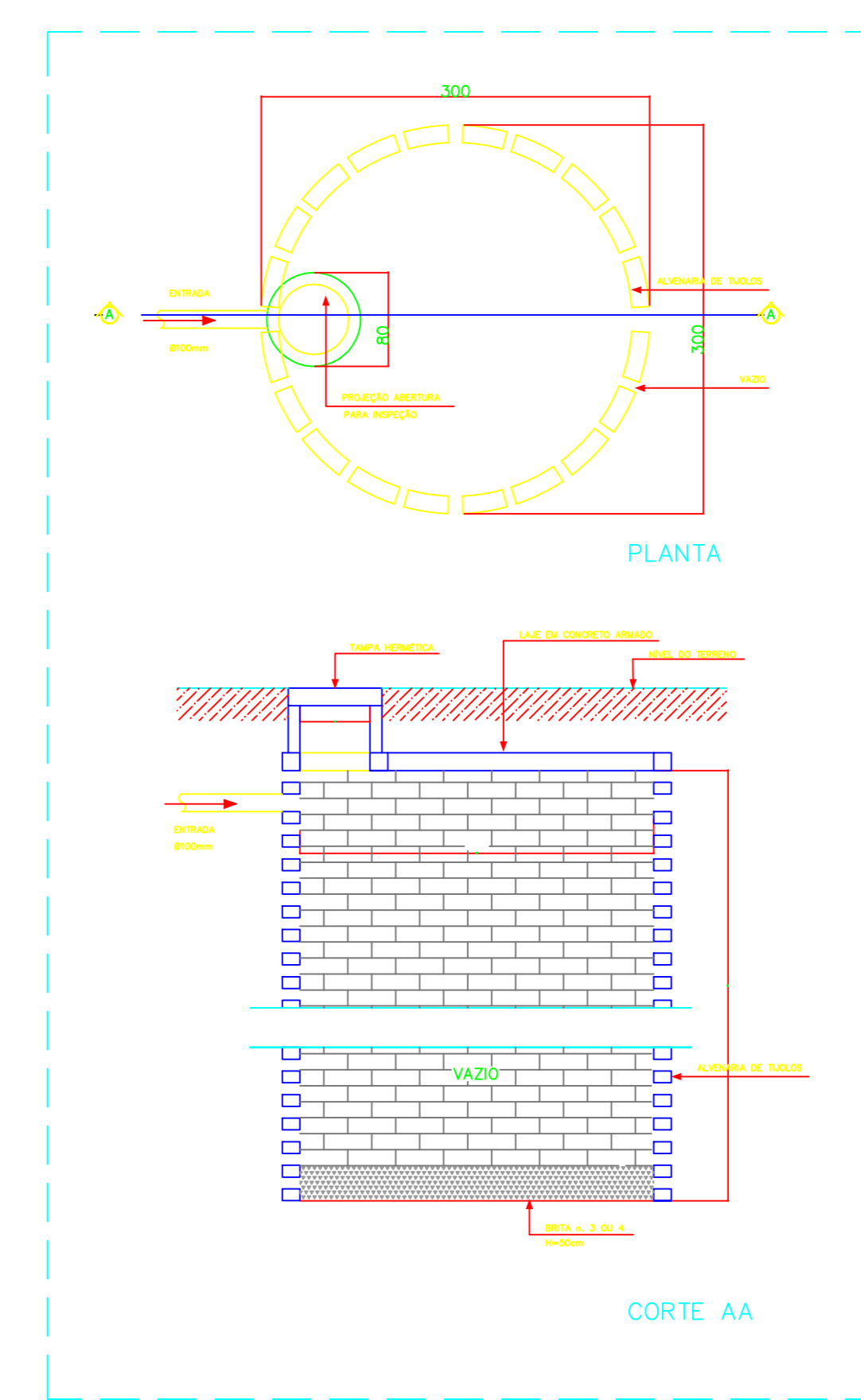
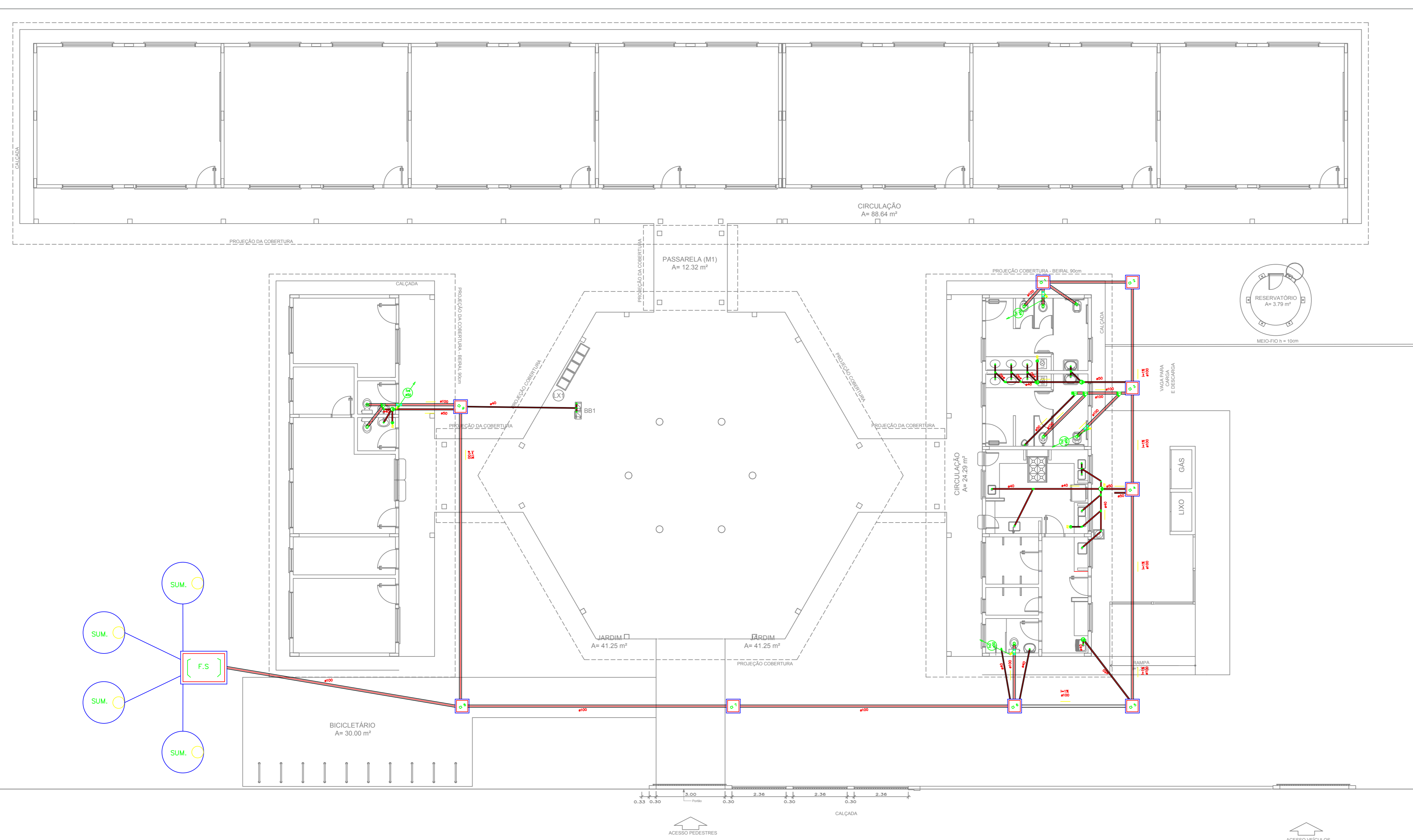

PROJETO HIDROSSANITÁRIO		
ASSINTE:	BRUNO DE SOUZA	RESPONSÁVEL TÉCNICO
PROJETO:	PLANTA BAIXA	
CLIENTE:	Município de Novo Progresso - PA	
LOCAL:	Novo Progresso - PA	
DATA:	01/02	
ESCALA:	Indicadas	
PROJETO:	Arnaldo Morbeck Júnior	
DATA:	Nov./2022	