

LEGENDA

- PILAR QUE NASCE
- PILAR QUE CONTINUA
- PILAR QUE MORRE
- ELEVAÇÃO = 0 cm
- VIGA INVERTIDA

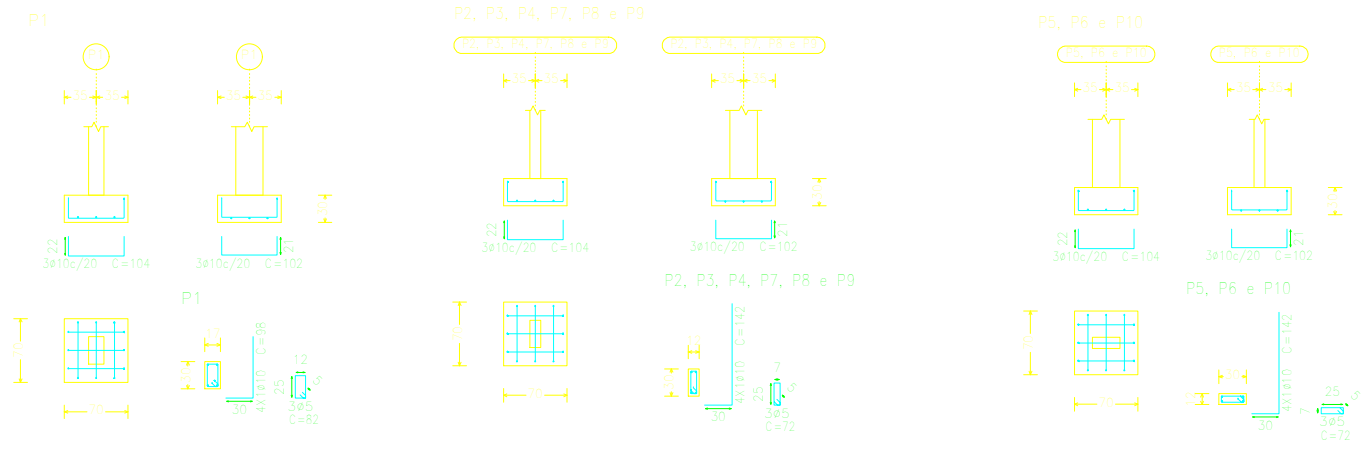

PROJETO ESTRUTURAL

<p style="font-size: 8px;">20 12 1991 NOVO PROGRESSO LEI Nº 57/96</p>	ASSUNTO: LOCAÇÃO E DETALHAMENTO DA FUNDAÇÃO	RESPONSÁVEL TÉCNICO:	
	PROPRIETÁRIO: EMEFI Valdomiro Mendes Rodrigues	<p style="font-size: 12px; margin: 0;">Arnaldo Morbeck Júnior</p> <p style="font-size: 8px; margin: 0;">Engenheiro Civil CREA: 7043-D-GO</p>	
	MUNICÍPIO - UF: Novo Progresso - PA		
	DESENHO:	ÁREA AMPLIAÇÃO:	FOLHA: 01/04
		DATA: Nov./2022	