Mapa de Localização
sem Escala

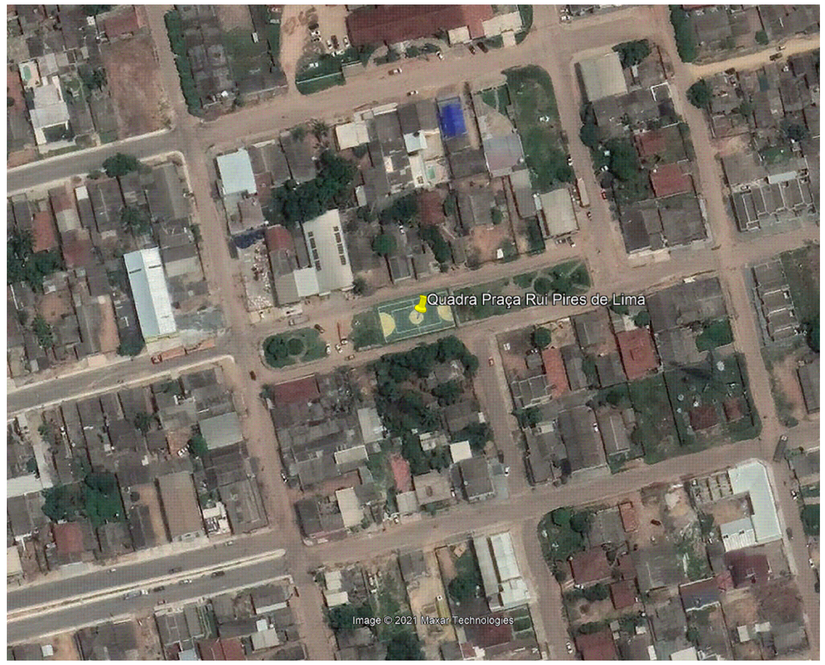

Mapa de Situação
sem Escala

LATITUDE:	7° 2'16.59"S
LONGITUDE:	55°25'6.16"O

NOTAS

- MEDIDAS EM METROS;
- VERIFICAR DETALHES CONSTRUTIVOS
- EM CASO DE CONFLITO DE INFORMAÇÕES ENTRE O PROJETO GRÁFICO E O MEMORIAL DESCRITIVO, PREVALECE A INFORMAÇÃO CONTIDA NOS DESENHOS;
- NBR 9050 - NORMA DE ACESSIBILIDADE.
- LEI DE ACESSIBILIDADE N° 13.146/2015.
- ALTERAÇÕES NESTE PROJETO SOMENTE COM AUTORIZAÇÃO EXPRESSA DO AUTOR

REFERÊNCIAS:

- PLANILHA DE QUANTITATIVOS
- MEMORIAL DESCRITIVO E ESPECIFICAÇÕES TÉCNICAS

Obs: NBR 1272:2006 da ABNT (Associação Brasileira de Normas Técnicas) área construída é a área total coberta de uma edificação

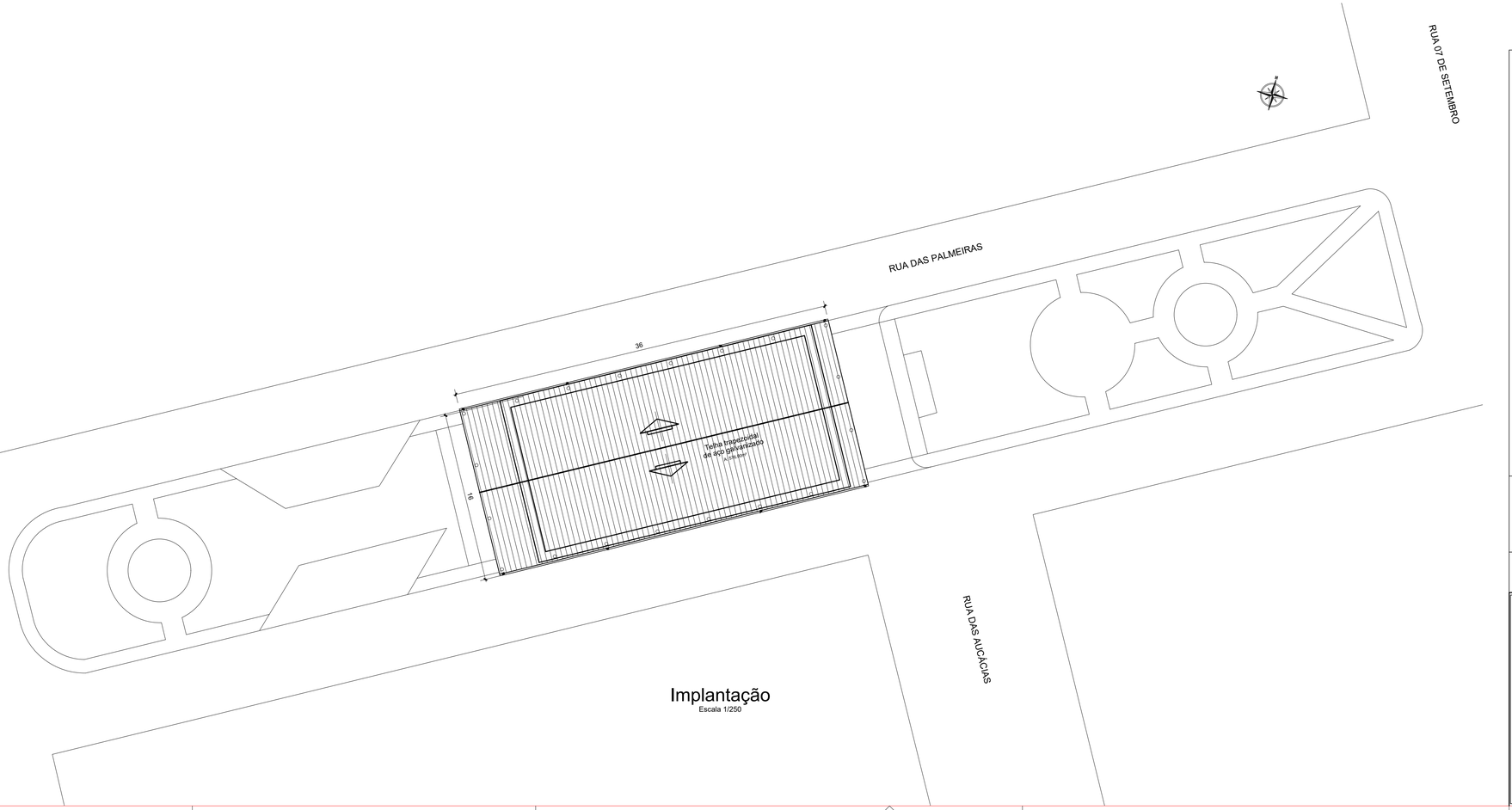

Implantação
Escala 1/250

PRETO	
PADRÃO	PENAS
CORES	PENAS
01	0.10
02	0.20
03	0.30
04	0.40
05	0.50
06	0.60
07	0.20
08	0.05
...	...
11	0.6
RESTANTE	COR
0.2	

CARIMBO:

AYRTON GUSTAVO DE SOUZA DOS SANTOS:02202165177
Assinado de forma digital por AYRTON GUSTAVO DE SOUZA DOS SANTOS:02202165177
Dados: 2022.06.01 16:11:25 -03'00'

PROPRIETARIO: PREFEITURA MUNICIPAL DE NOVO PROGRESSO

Maruza Baptista
Arquiteta
CAU- A 28510-2

PROJETO: ARQª MARUZA BAPTISTA -CAU:28510-2/PA

MARUZA BAPTISTA
ARQUITETURA E URBANISMO

f.: 91° 984459487
/ 91° 33550070 / 0080
E-MAIL: maruzabap@gmail.com

PREFEITURA MUNICIPAL DE NOVO PROGRESSO-PA

ASSUNTO : CONSTRUÇÃO DE COBERTURA DE QUADRA POLIESPORTIVA DA PRAÇA RUI PIRES DE LIMA	DATA: JULHO/2021
	ÁREA DA COBERTURA: A= 576,00 m²
LOCAL: RUA DAS PALMEIRAS, S/N, BAIRRO: RUI PIRES DE LIMA NOVO PROGRESSO /PA	REV: 00 DATA: 28/07
	ESCALA: INDICADA
CONTEÚDO: LOCALIZAÇÃO / SITUAÇÃO / PLANTA BAIXA IMPLANTAÇÃO	PRANCHA : ARQ 01/02
DESENHO CAD : MARUZA BAPTISTA	

DIREITOS RESERVADOS - LEI 9.610 DE 19/02/98. A ALTERAÇÃO SEM AUTORIZAÇÃO DO SEU AUTOR, FICARÁ SUJEITA AS MEDIDAS LEGAIS CABÍVEIS. ART. 184 DO CÓDIGO PENAL. ART. 1.031 DO CÓDIGO CIVIL. QUALQUER DEFEITO DEVERÁ SER COMUNICADO AO CREA.

FORMATO DE PAPEL A1