

Construção Existente

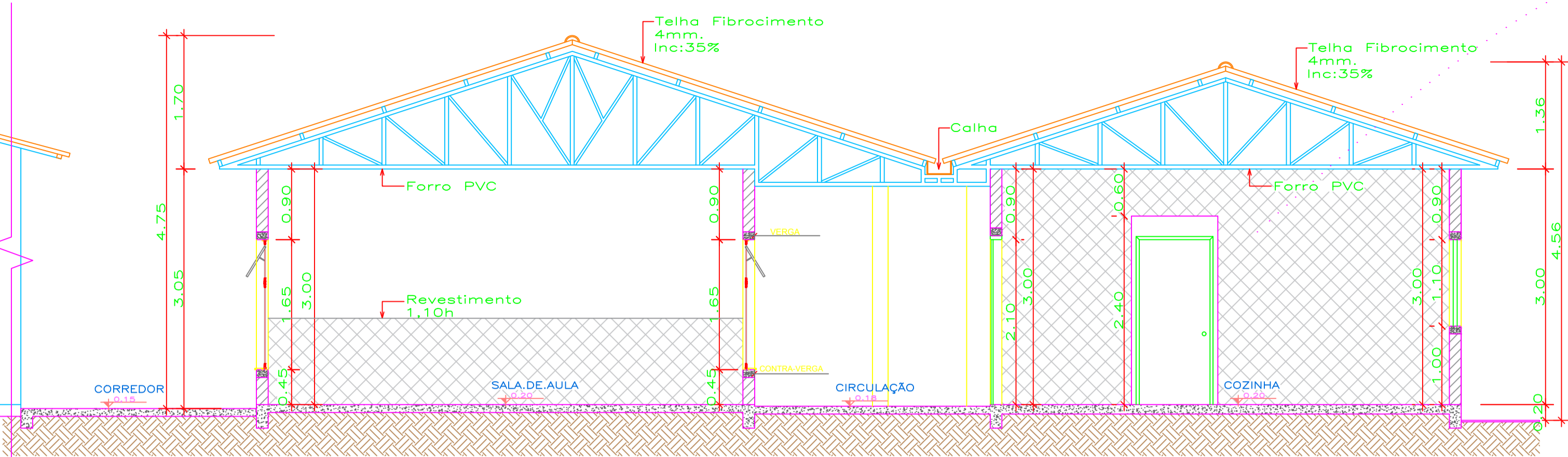

1 Corte AA
Esc.: 1/50

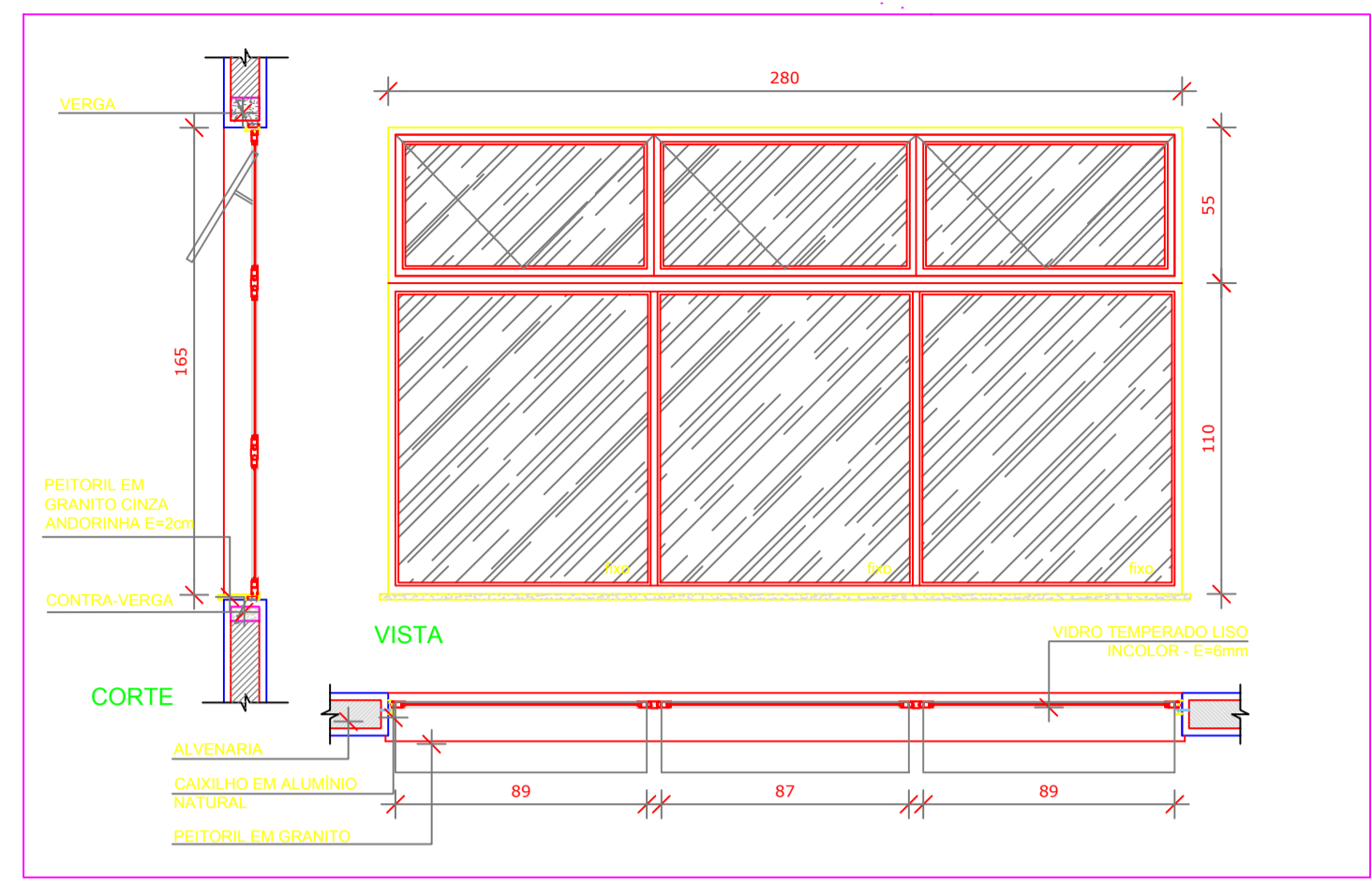

5 Detalhamento Janela JA-2
Esc.: 1/50

Construção Existente

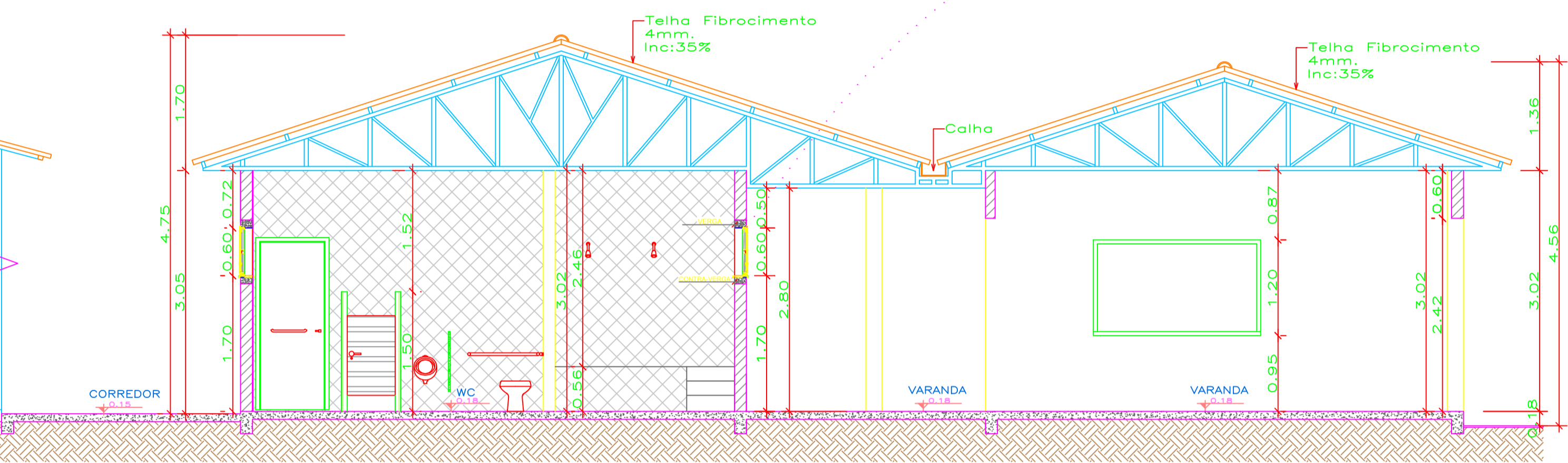

2 Corte BB
Esc.: 1/50

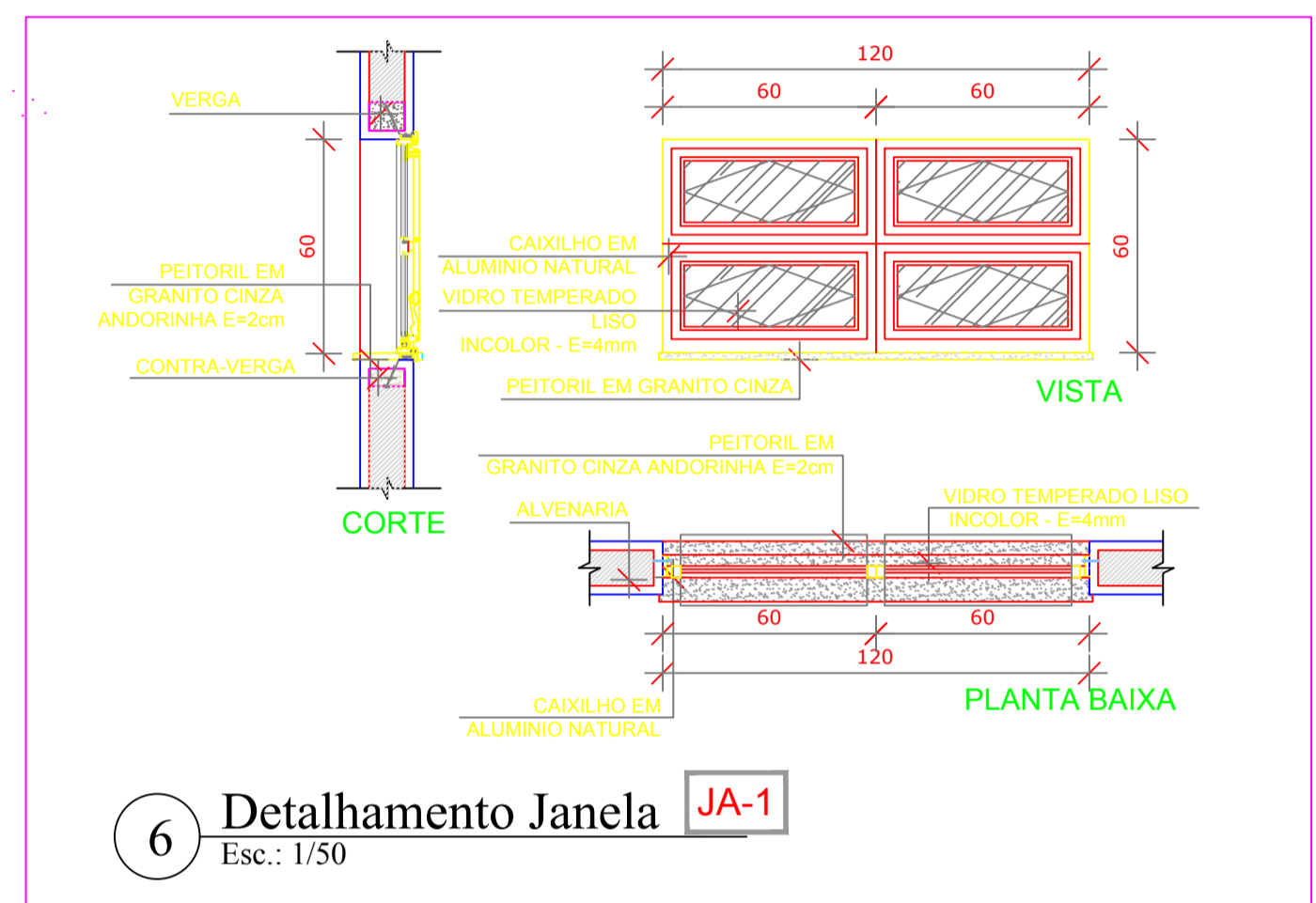

6 Detalhamento Janela JA-1
Esc.: 1/50

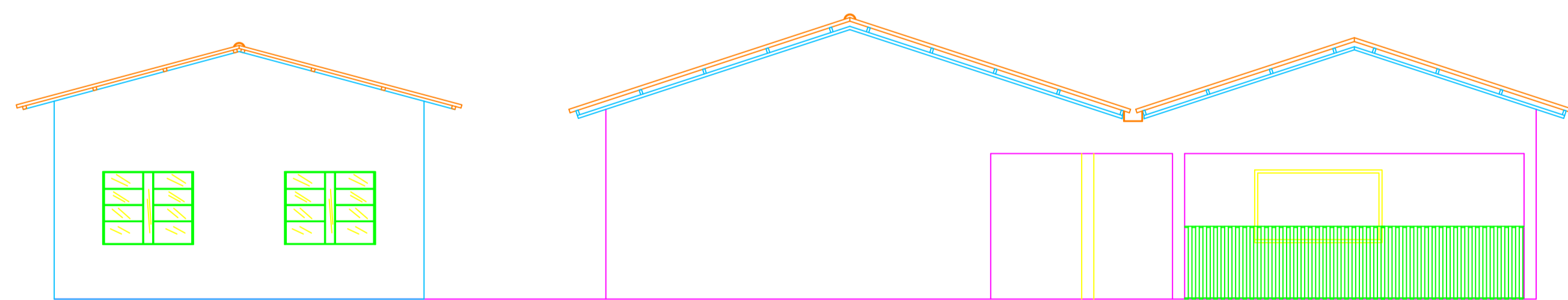

3 Fachada Lateral
Esc.: 1/50

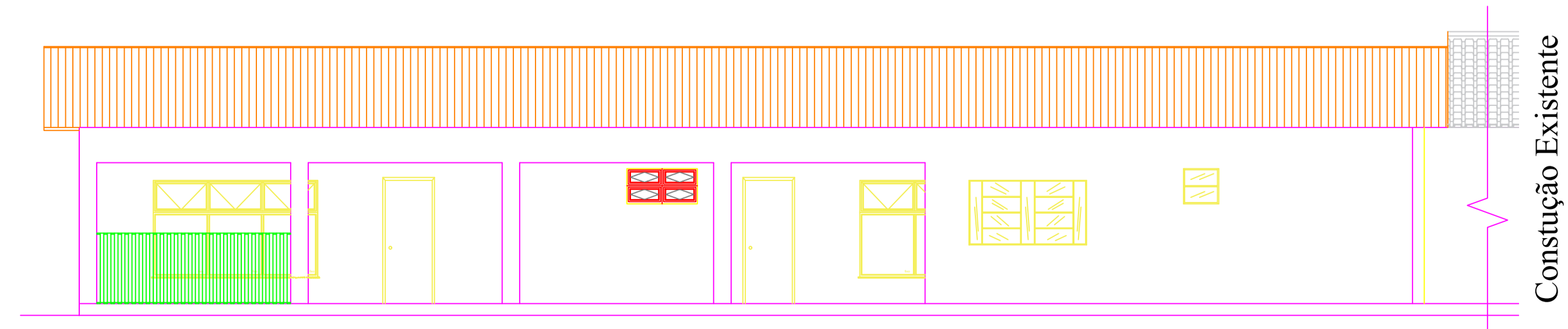

4 Fachada Frontal
Esc.: 1/50



PREFEITURA MUNICIPAL DE NOVO PROGRESSO

Travessa Belém, 768 - Jardim Europa - Novo Progresso - PA

Projeto Arquitetônico
(Cortes AA e BB, Fachadas, Especificações Janelas)

Nº Folha
02 02

Obra: Ampliação e Reforma da Escola Santa Júlia
End.: Av. Zé Bento, nº s/n, Q:920, Lote 01
Bairro: Distrito de Santa Júlia
Cidade: NOVO PROGRESSO - PA

Data: OUTUBRO/2021 Escala: Indicada RRT:

Áreas
Área Terreno:.....3427,26m²
Área a Reformar:.....348,44m²

Proprietário:

Prefeitura Municipal de Novo Progresso

Autor do Projeto/Resp. Técnico:

Desenho:

Arq: Dantes Ricardo da Silva

Arq: Alan Felipe Nobre Onetta

Dantes Ricardo da Silva
Arquiteto e Urbanista
CAU-A42832-9

Aprovação: