

1 **Planta de Cobertura**
Esc.: 1/75

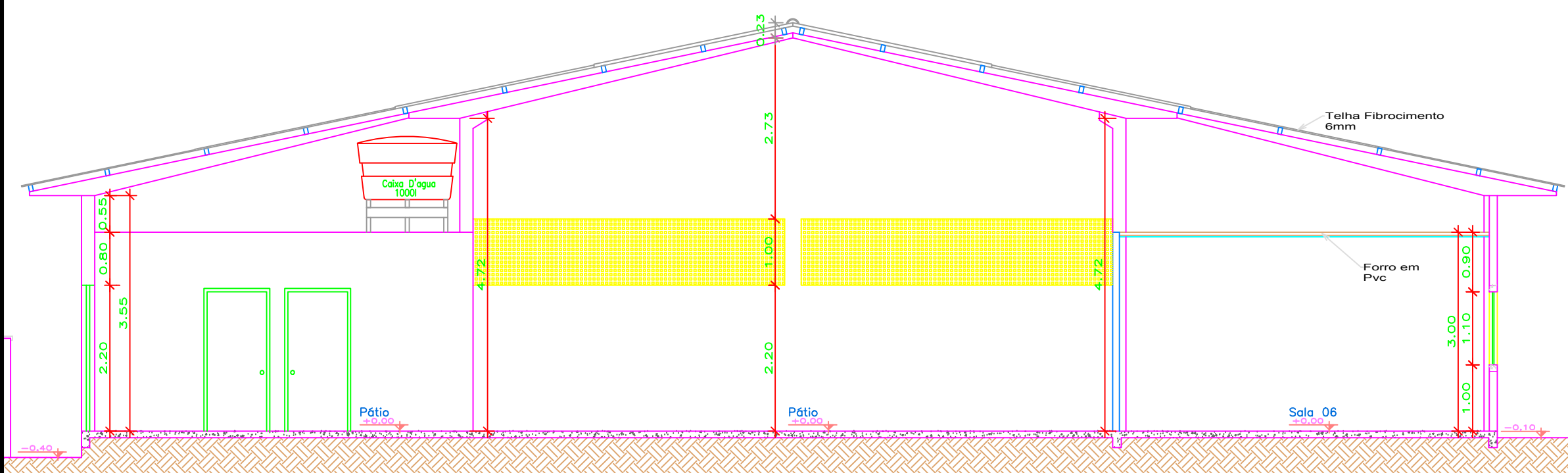

2 **Corte AA**
Esc.: 1/75

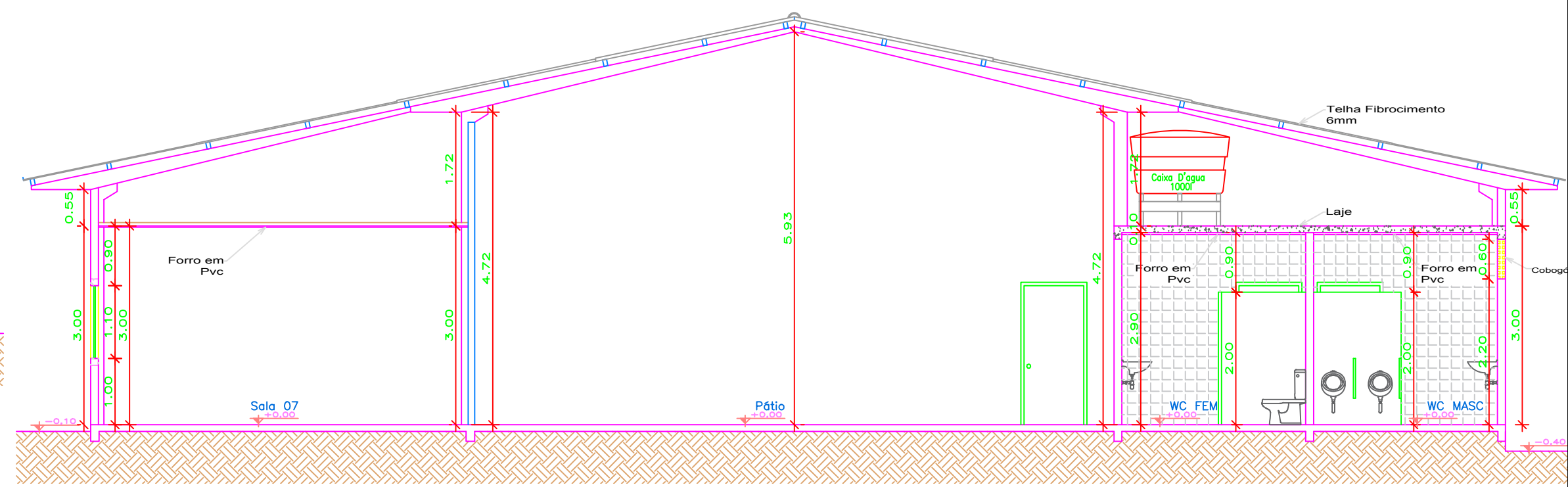

3 **Corte BB**
Esc.: 1/75

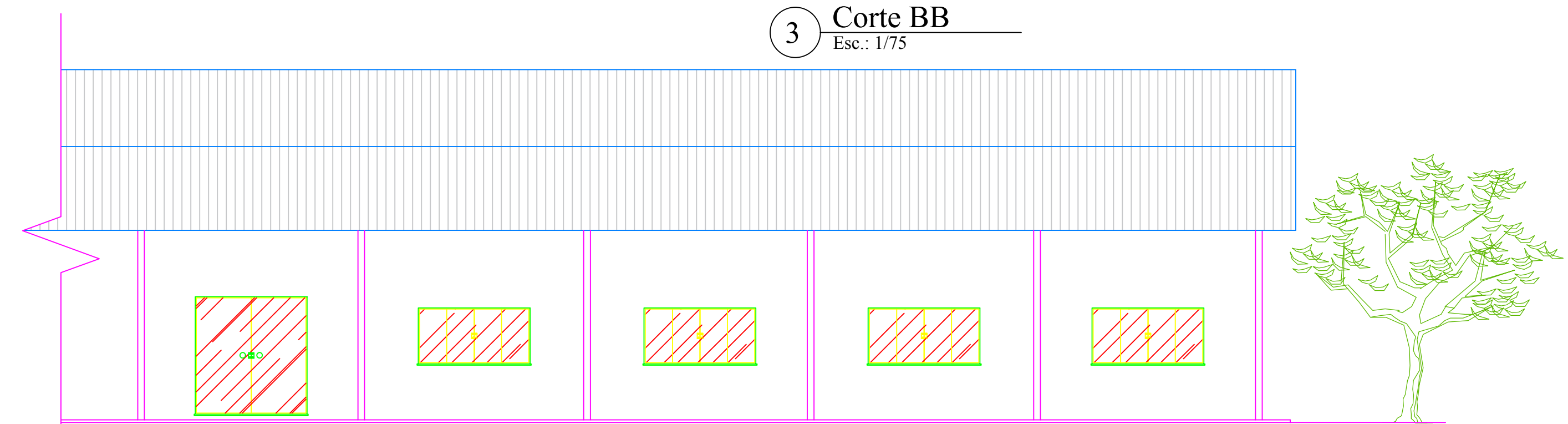

4 **Fachada Lateral Direita**
Esc.: 1/75

PREFEITURA MUNICIPAL DE NOVO PROGRESSO
Travessa Belém, 768 - Jardim Europa - Novo Progresso - PA

Projeto Arquitetônico N° Folha **02**
(Planta de Cobertura, Corte AA, Corte BB, Fachada Lateral Direita)

Obra: CRAS
End.: Castelo Branco, Quadra 236, Lote 05
Bairro: Santa Luzia
Cidade: Novo Progresso - PA

Data: **ABRIL/ 2021** Escola: **Indicada** RRT:

Áreas
 Área Terreno:.....1357,61m²
 Área Construída:.....352,10m²
 Área a Reformar:.....429,76m²
 Área Total:.....781,86m²

Proprietário:
 Prefeitura Municipal de Novo Progresso

Desenho:
Dantes Ricardo da Silva
Alan Felipe Nobre Onetta

Autor do Projeto/Resp. Técnico:
DANTES RICARDO DA SILVA
 Arquiteto e Urbanista
 RN-CAU-442832-9

Aprovação: