

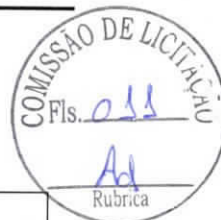

LAUDO DE AVALIAÇÃO – ALUGUEL



DADOS DO PROPRIETÁRIO

Matricula: 539 Charles Santos de Barros
CPF: 655.644.215-15
Endereço: Rua 15 de Novembro, 298 – Bairro: Sta. Luzia
Cidade: Novo Progresso - Estado: Pará

DADOS DO IMÓVEL

Matricula: 697 - Insc. Imobiliária: 01.05.361.01.01 - Q-361 – L-01 – S-05
Endereço: Rua 15 de Novembro, 298 – Bairro: Sta. Luzia
Cidade: Novo Progresso - Estado: Pará
Valor Venal Territorial: R\$ 19.377,32
Valor Venal Predial: R\$ 74.923,65

MEDIDAS DO TERRENO E CONSTRUÇÃO

Frete: 15,20m - Fundo: 15,20m - Lado Direito: 15,20m - Lado Esquerdo: 15,20m
Área do Terreno: 231m ² - Área Construída: 150m ²

DIVISAS DO TERRENO

Frete: Rua 15 de Novembro
Fundo: Lote 06
Lado Esquerdo: Lote 02
Lado Direito: Travessa Sol Nascente

CÁLCULOS AVALIATÓRIOS

Valor m ² /mês: R\$ 10,00 x Área Construída 147,50m ²
Valor do Aluguel: R\$ 1.500,00 (Hum mil e quinhentos reais)

OBSERVAÇÕES

Considera-se um Imóvel bem localizado aproximadamente 60m do Lago Municipal e 300m da BR-163.

Novo Progresso – Pa, 14 de janeiro de 2019

Atenciosamente,

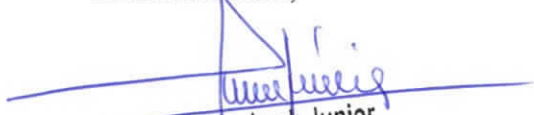
Arnaldo L. Morbeck Junior
Eng.º Civil
CREA - GO 7043/D

FISCAL DE
TRIBUTOS
Daniel Ferreira de Brito
Fiscal de Tributos - PMNP
Matricula 1206/14



LAUDO DE AVALIAÇÃO – ALUGUEL



DADOS DO IMÓVEL

Matrícula: 697 - Insc. Imobiliária: 01.05.361.01.01 - Q-361 - L-01 - S-05
Endereço: Rua 15 de Novembro, 298 – Bairro: Sta. Luzia
Cidade: Novo Progresso - Estado: Pará

FOTOS



Frente



Frente Lateral Direita



Frente



Sala 1 (Recepção)

Travessa Belém, 768 – Jardim Europa – Novo Progresso – PA – CEP: 68.193-000.



LAUDO DE AVALIAÇÃO – ALUGUEL



DADOS DO IMÓVEL

Matricula: 697 - Insc. Imobiliária: 01.05.361.01.01 - Q-361 - L-01 - S-05
Endereço: Rua 15 de Novembro, 298 – Bairro: Sta. Luzia
Cidade: Novo Progresso - Estado: Pará

FOTOS



Sala 2

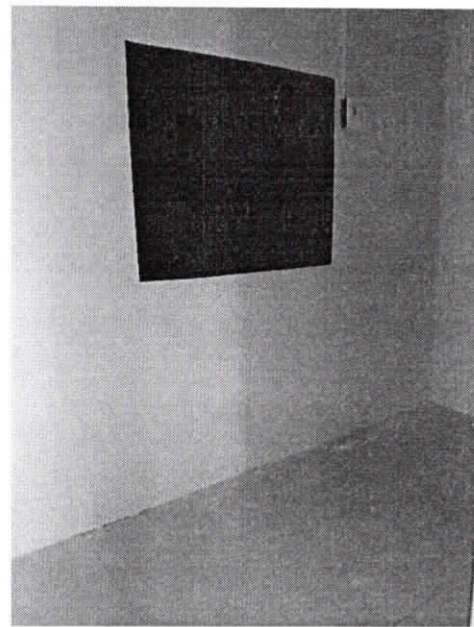

Sala 3

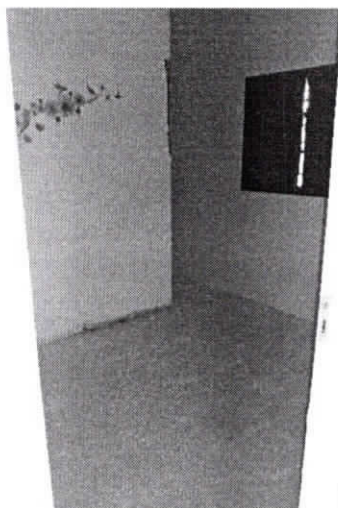

Sala 4



Cozinha



LAUDO DE AVALIAÇÃO – ALUGUEL

DADOS DO IMÓVEL

Matricula: 697 - Insc. Imobiliária: 01.05.361.01.01 - Q-361 - L-01 - S-05
Endereço: Rua 15 de Novembro, 298 – Bairro: Sta. Luzia
Cidade: Novo Progresso - Estado: Pará



FOTOS



Banheiro interno

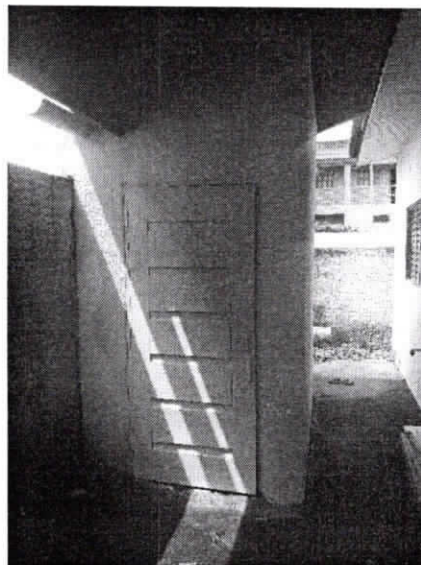

Banheiro externo

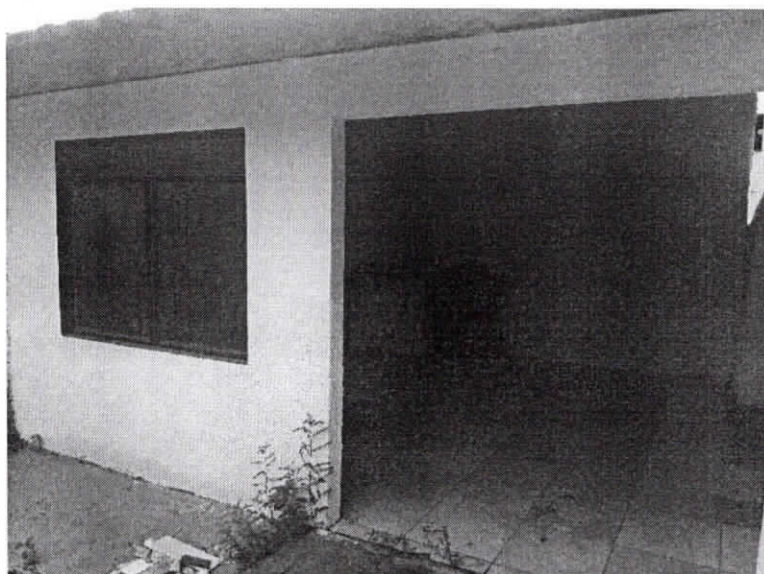

Área de serviço



PODER EXECUTIVO

PREFEITURA MUNICIPAL DE NOVO PROGRESSO



Portaria Nº 0608/2017 – GPMNP



“NOMEIA COMISSÃO MUNICIPAL DE AVALIAÇÃO DE IMÓVEIS PARA COMPRAS, LOCAÇÃO E INVESTIMENTOS PARA ATENDER AS NECESSIDADES DA PREFEITURA MUNICIPAL E DA OUTRAS PROVIDENCIAS.”

O Prefeito Municipal de Novo Progresso/PA, no uso de suas atribuições que lhe são conferidas por Lei:

RESOLVE:

Art. 1º. Nomear a Comissão Municipal de Avaliação de Imóveis para Compras, Locação, Permutas e Investimentos para atender as necessidades da Prefeitura Municipal de Novo Progresso/PA, para o exercício de 2017.

Parágrafo único. Fica nomeado os membros abaixo, para comporem a referida comissão:

Presidente: Arnaldo Morbeck - Engenheiro Civil – CPF nº 469.550.201-10;

Membro: Cleiton Junior de Oliveira - Engenheiro Agrônomo – CPF nº 017.980.851-60;

Membro: Daniel Ferreira de Brito – Fiscal de Tributos – CPF nº 404.075.602-97.

Art. 2º. Esta Portaria entra em vigor na data de sua publicação, revogando-se as disposições em contrário.

Registre-se e Publique-se.

GABINETE DO PREFEITO MUNICIPAL, aos 30 (trinta) dias do mês de outubro de 2017.

Ubiraci Soares Silva
Prefeito Municipal

